

Panorama de Crédito

Dados do BCB referentes a mar/24

**Diretoria de Economia,
Regulação Prudencial e Riscos**

Panorama de Crédito - Resumo

| mar/24 | Saldo | | | Concessão | | | Inadimplência | | | Taxa de Juros | | | Spread | | |
|--------------------|------------------|--------------|--------------|--------------------------------------|--------------|----------------------------|---------------|---------------------|---------------------|---------------|---------------------|---------------------|-------------|---------------------|---------------------|
| | Em R\$ mi | Var.% m/m | Var.% a/a | Var.% m/m (Com ajuste sazonal) | Var.% a/a | Var.% acum. 12 meses | % | Var. (pp) m/m | Var. (pp) a/a | % | Var. (pp) m/m | Var. (pp) a/a | % | Var. (pp) m/m | Var. (pp) a/a |
| Total | 5.872.950 | 1,2% | 8,3% | 1,3% | 5,9% | 5,6% | 3,2 | 0,0 | 0,0 | 28,2 | 0,3 | -3,3 | 19,4 | 0,1 | -1,4 |
| PJ | 2.266.412 | 2,0% | 5,6% | 2,0% | 7,2% | 2,4% | 2,6 | 0,0 | 0,5 | 18,7 | 0,0 | -2,6 | 8,7 | -0,4 | -0,8 |
| PF | 3.606.538 | 0,7% | 10,1% | -0,3% | 4,8% | 8,2% | 3,6 | 0,0 | -0,4 | 32,9 | 0,5 | -4,0 | 24,6 | 0,4 | -2,2 |
| Livre | 3.416.788 | 1,5% | 6,0% | 0,9% | 6,1% | 5,4% | 4,5 | -0,1 | 0,0 | 40,5 | 0,2 | -3,7 | 30,1 | 0,2 | -1,3 |
| Livre PJ | 1.452.511 | 3,0% | 3,0% | 3,3% | 6,8% | 1,4% | 3,2 | -0,1 | 0,9 | 20,9 | -0,5 | -3,0 | 10,7 | -0,5 | -0,7 |
| Livre PF | 1.964.277 | 0,4% | 8,2% | 0,1% | 5,4% | 8,9% | 5,4 | -0,1 | -0,6 | 53,4 | 0,8 | -5,3 | 42,8 | 0,8 | -2,7 |
| Direcionado | 2.456.162 | 0,8% | 11,8% | 2,1% | 4,7% | 6,8% | 1,4 | 0,0 | -0,1 | 10,6 | 0,6 | -1,2 | 4,1 | -0,1 | -0,4 |
| Direcionado PJ | 813.901 | 0,4% | 10,5% | 5,0% | 12,3% | 13,3% | 1,4 | 0,0 | -0,2 | 13,3 | 1,2 | -0,8 | 3,8 | -0,4 | -0,2 |
| Direcionado PF | 1.642.261 | 1,0% | 12,5% | -3,1% | 0,7% | 3,8% | 1,5 | 0,0 | -0,1 | 9,8 | 0,4 | -1,3 | 4,2 | 0,0 | -0,4 |

Saldo – Carteira Total

Variação Mensal (Em %)

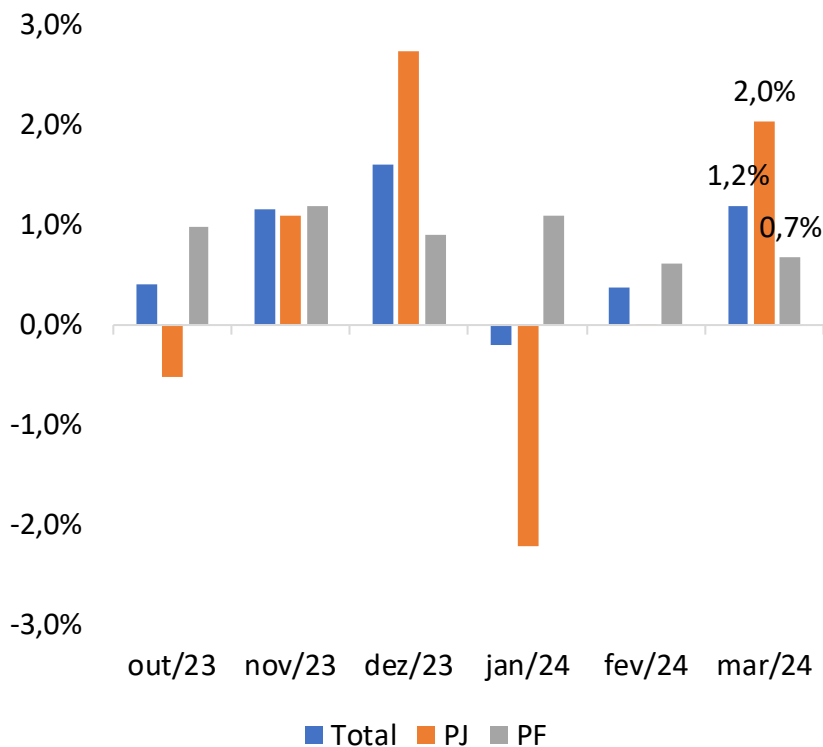

Variação 12 meses (Em %)

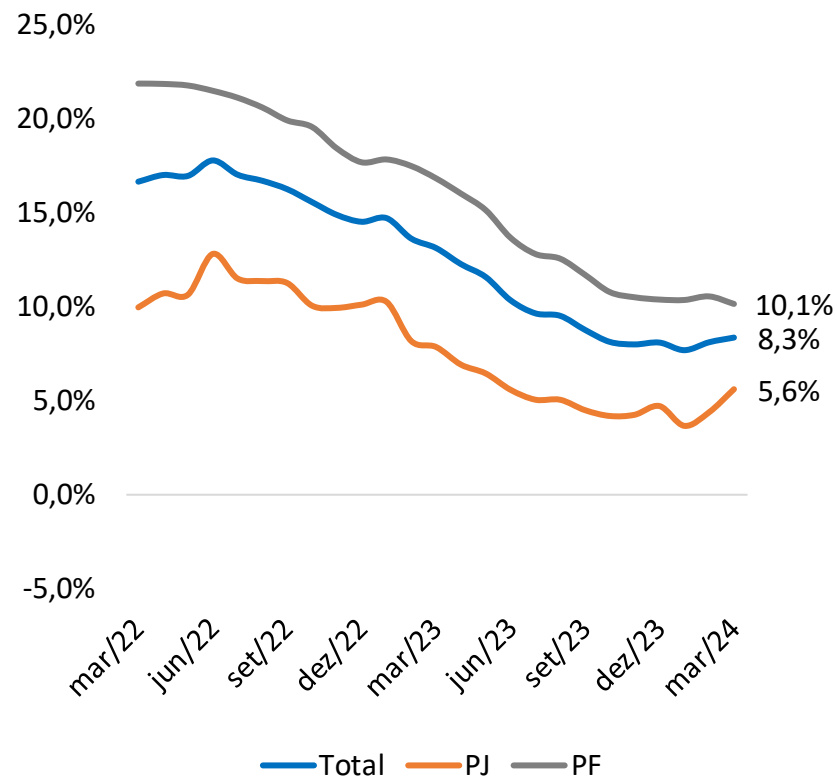

Saldo – Carteira Livre

Variação Mensal (Em %)

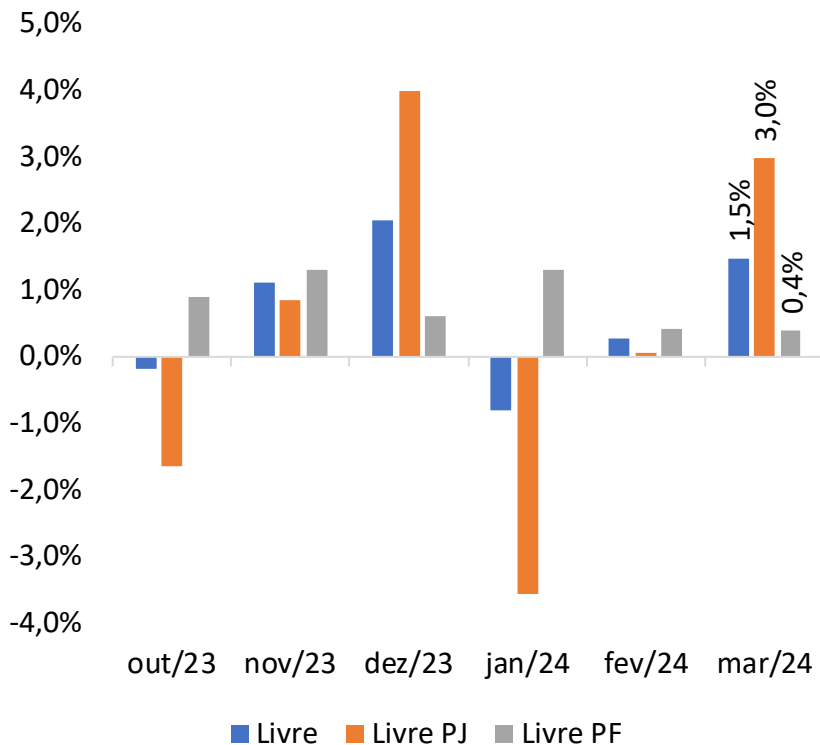

Variação 12 meses (Em %)

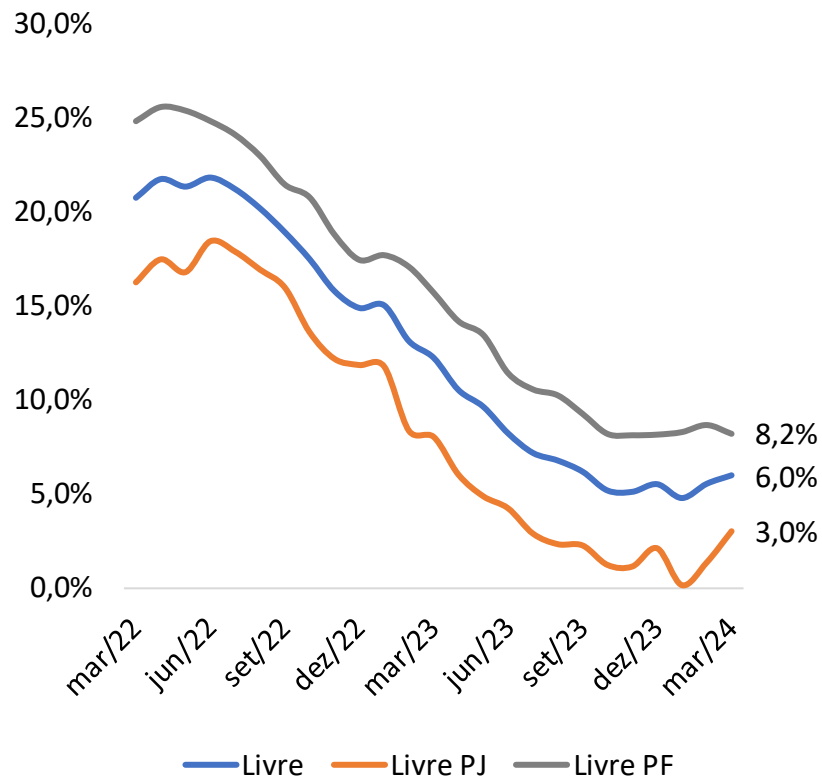

Saldo – Carteira Direcionada

Variação Mensal (Em %)

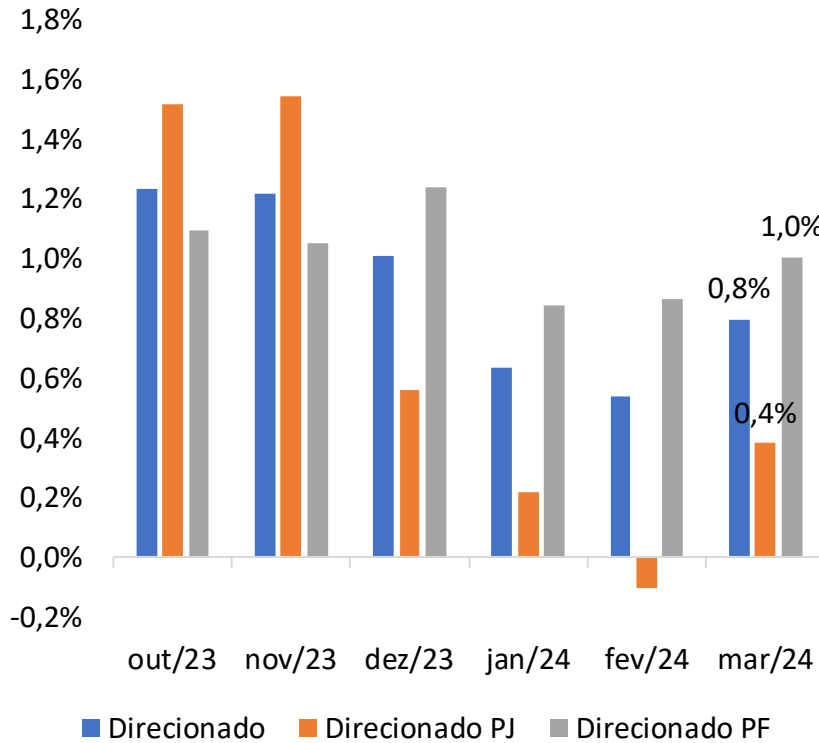

Variação 12 meses (Em %)

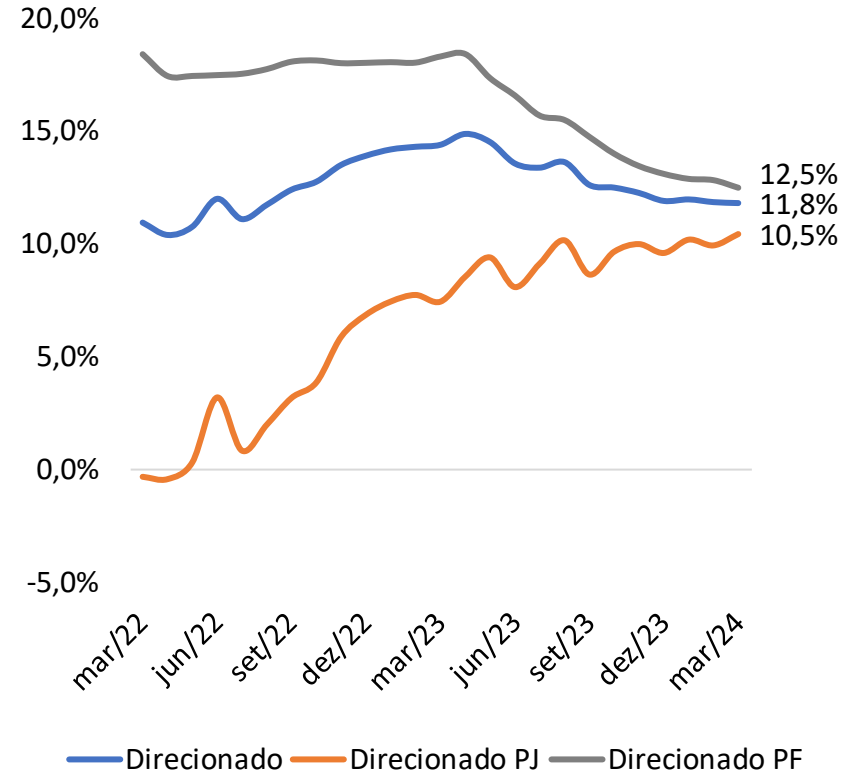

Concessões – Carteira Total

Concessão Total - Variação Mensal – com ajuste sazonal (Em %)

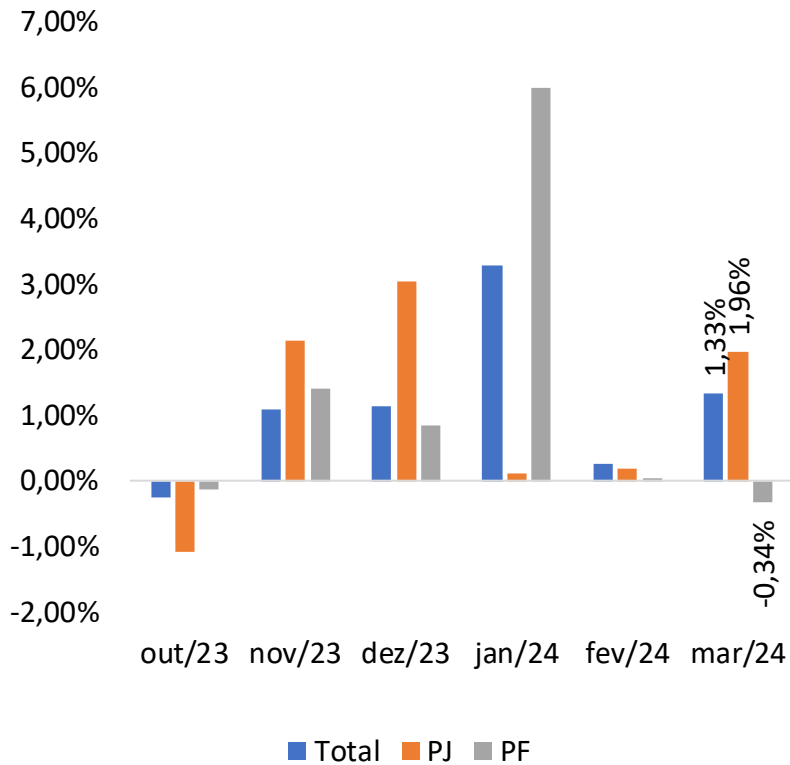

Concessão Total - Variação Acumulada em 12 meses (Em %)

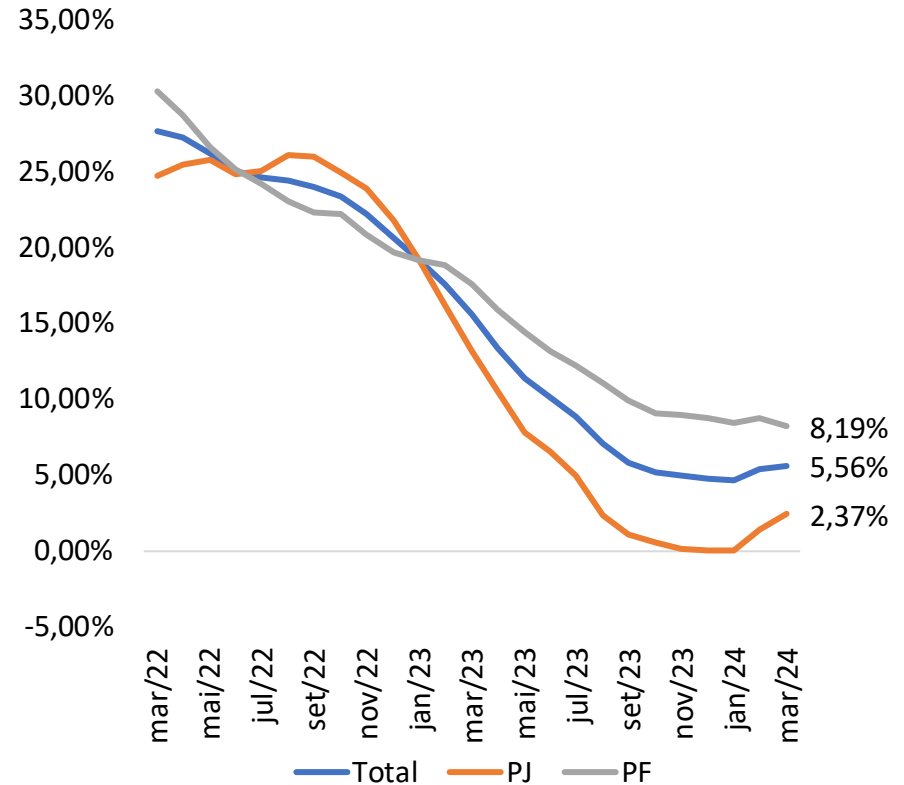

Concessões – Por origem de recurso

Concessões com Recursos Livres – Var. Mensal – com ajuste sazonal (Em %)

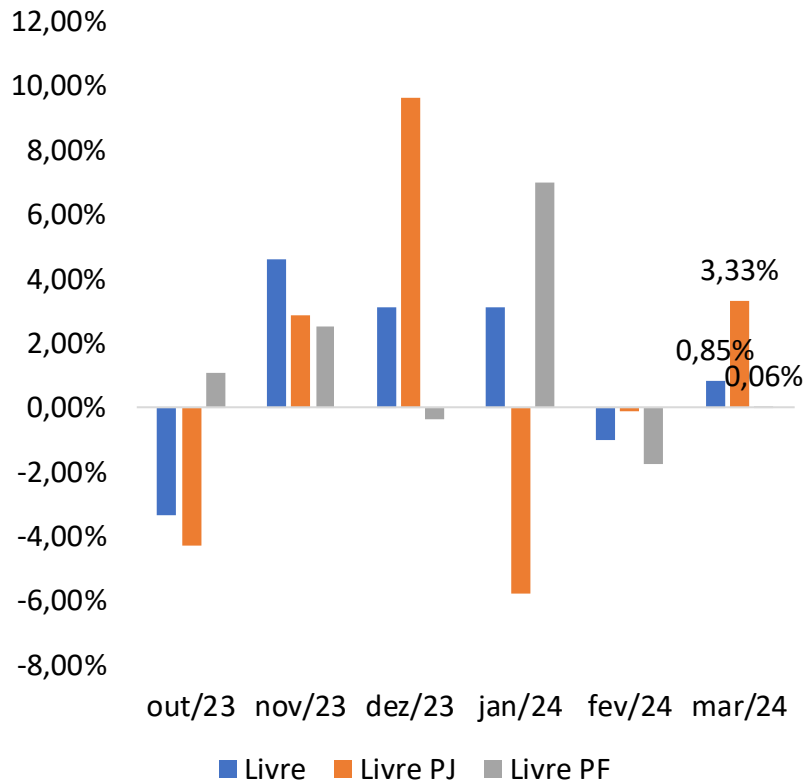

Concessões com Recursos Direcionados - Var. Mensal - com ajuste sazonal (Em %)

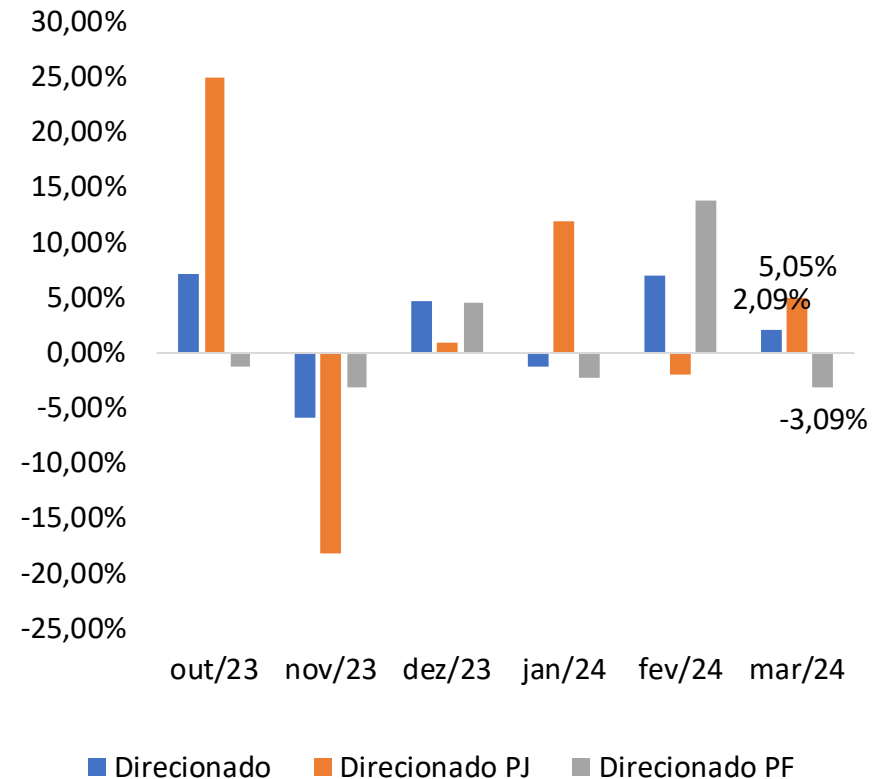

Inadimplência (> 90 dias) – Carteira Total

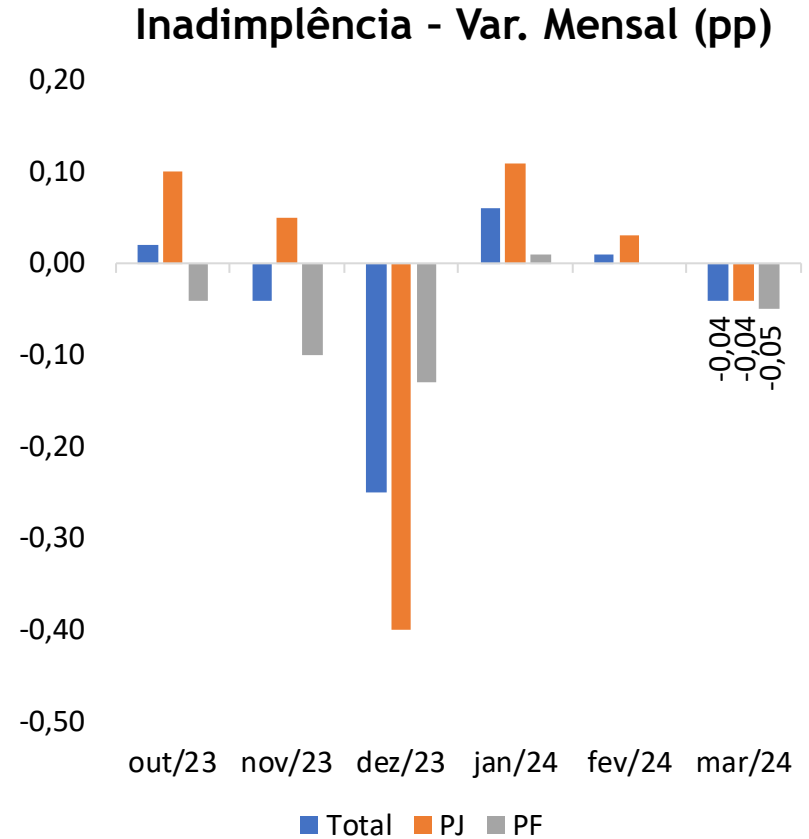
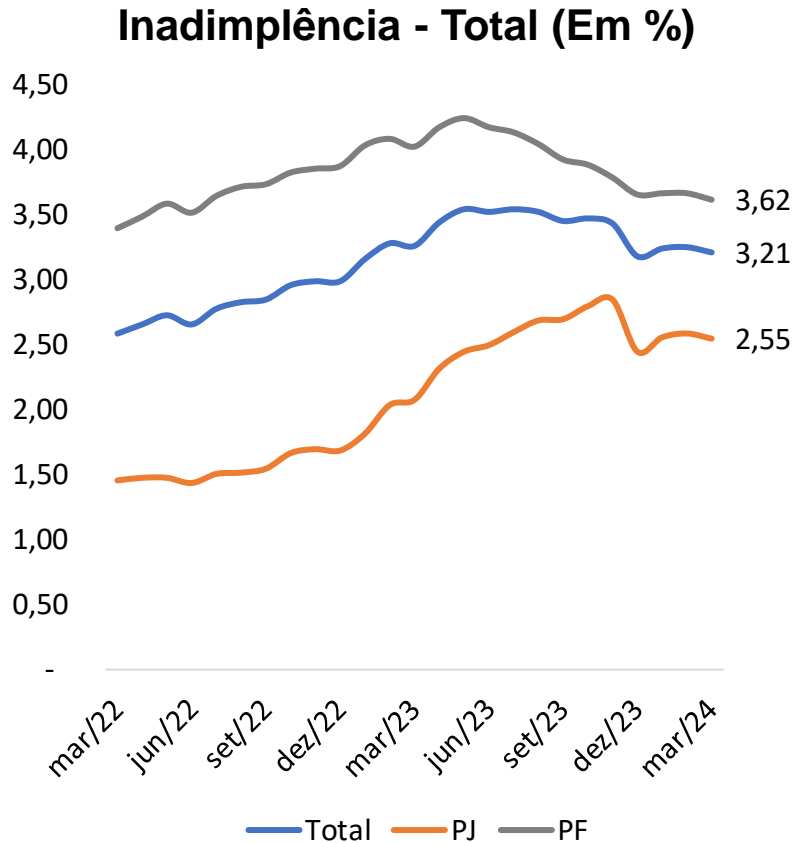

Inadimplência (> 90 dias) – Por origem de recurso

Inadimplência - Livre (Em %)

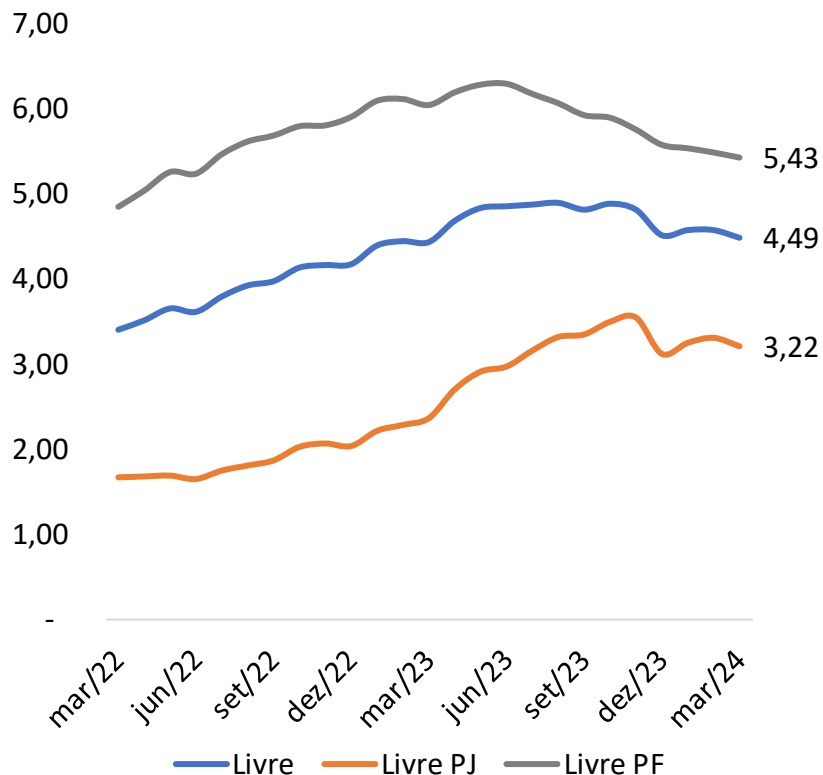

Inadimplência - Direcionado (%)

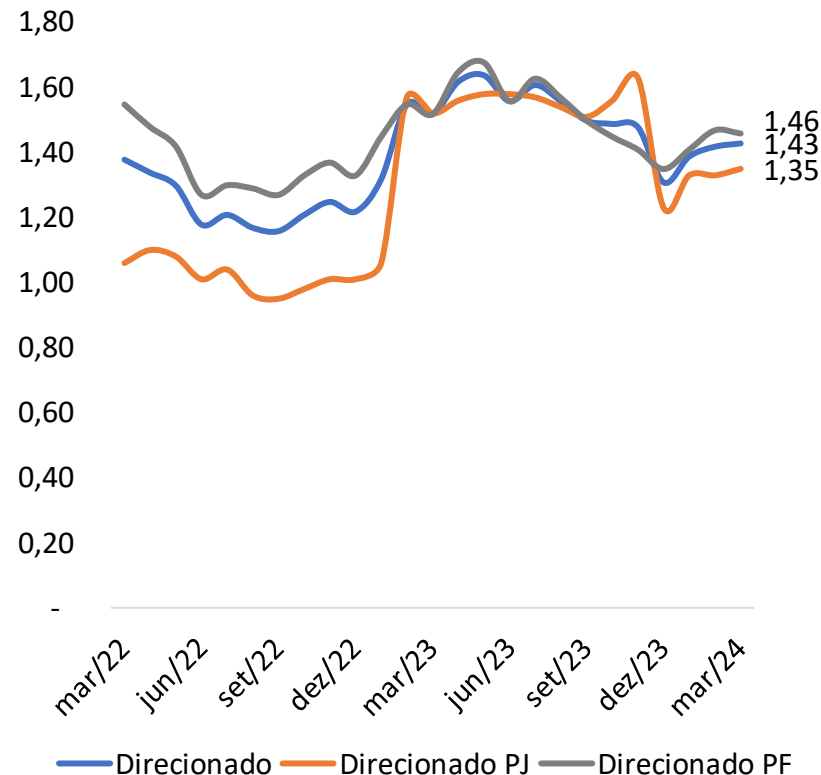

Atrasos (15 a 90 dias) – Carteira Total

Atrasos - Total (Em %)

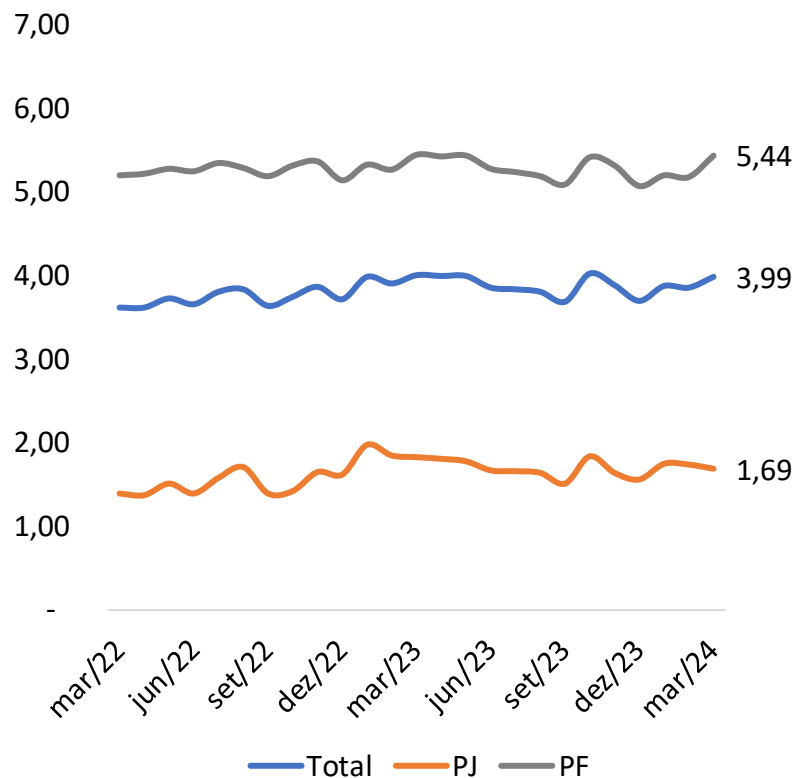

Atrasos - Var. Mensal (pp)

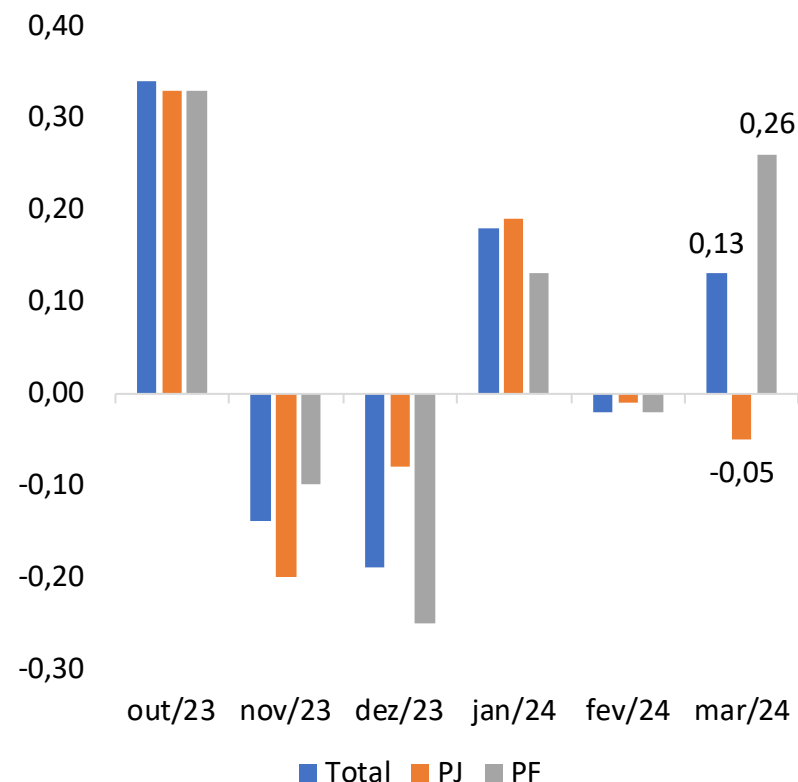

Atrasos (15 a 90 dias) – Por origem de recurso

Atrasos - Livre (Em %)

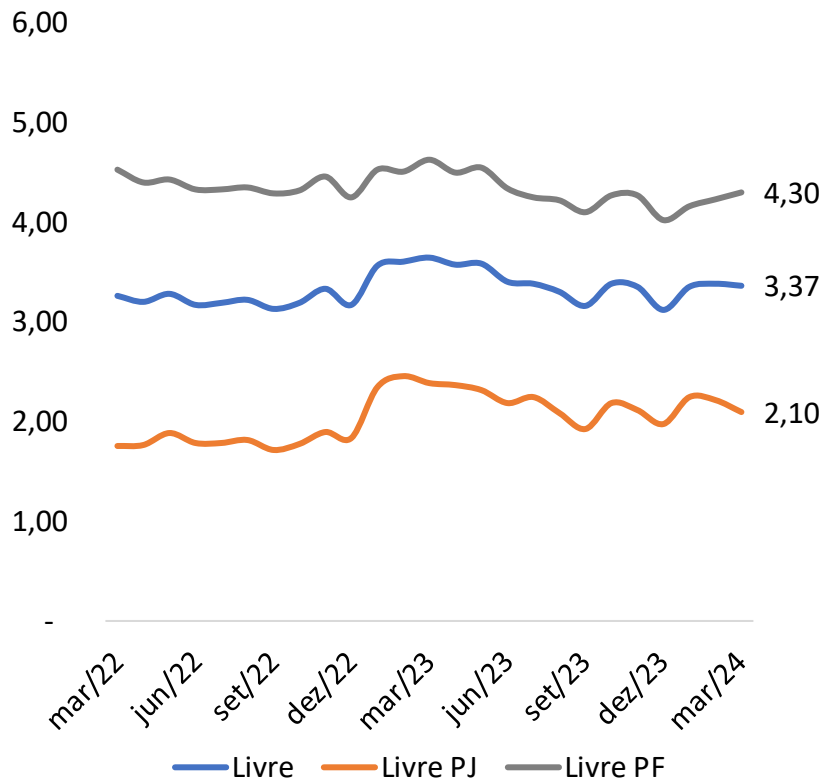

Atrasos - Direcionado (%)

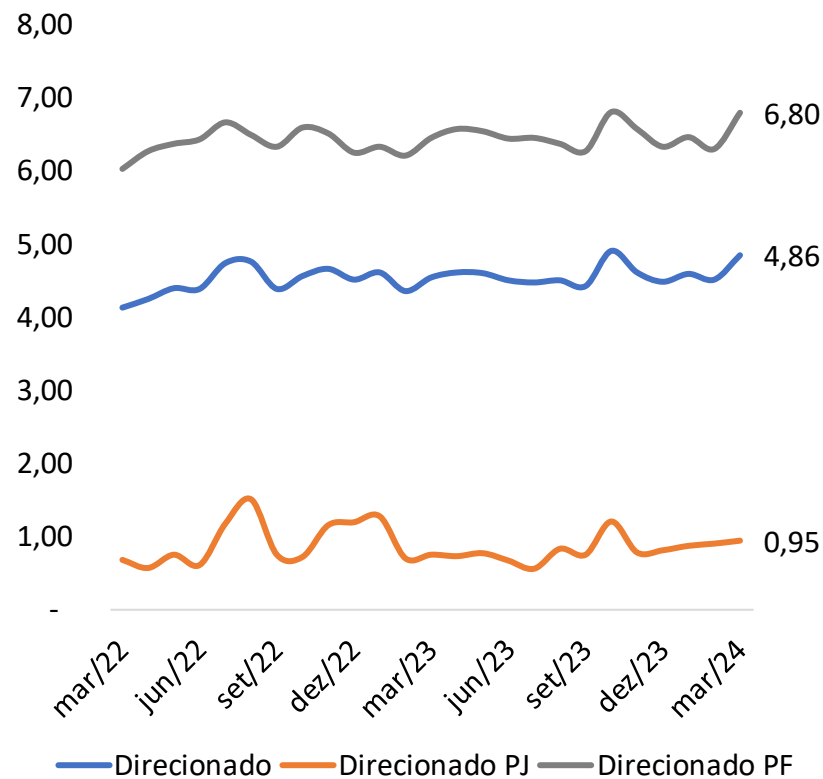

Taxa de Juros - Total

Taxa de Juros - Total (Em % aa)

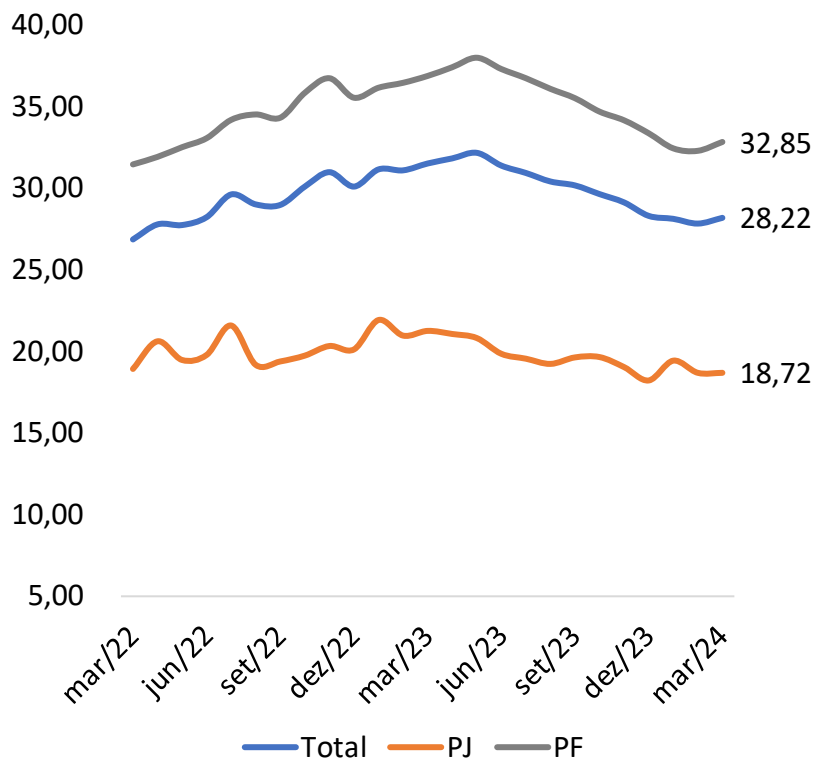

Var. Mensal - (Em pp)

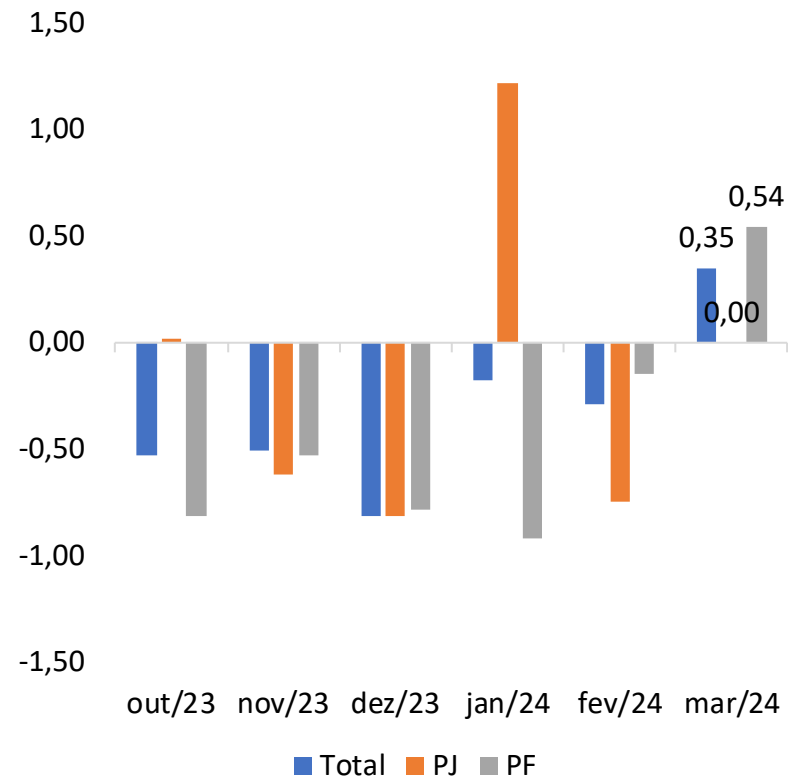

Taxa de Juros – Por origem de recursos

Taxa de Juros - Livre (Em % aa)

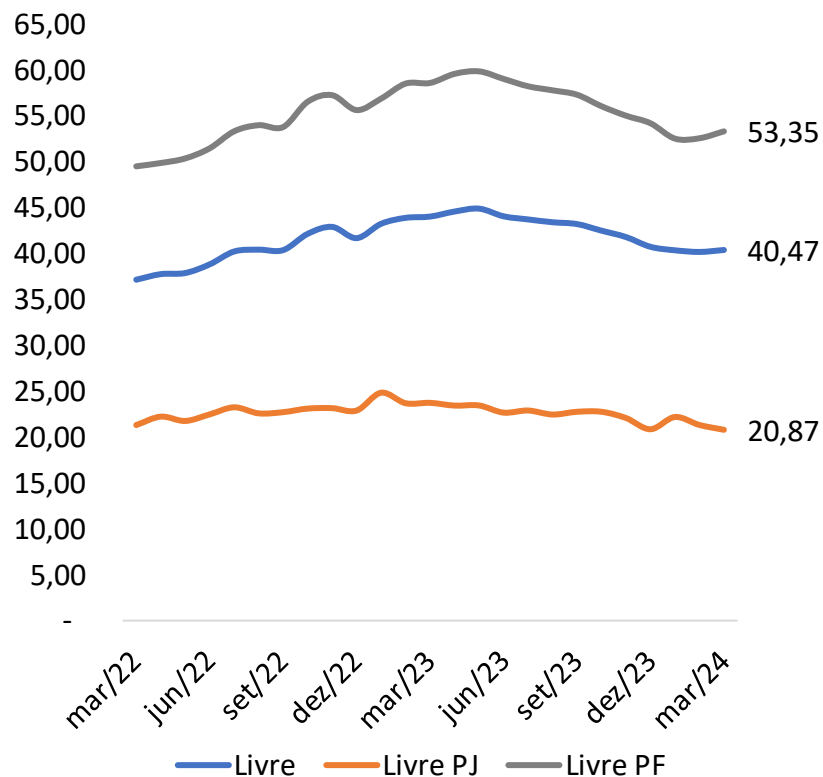

Taxa de Juros - Direcionado (Em % aa)

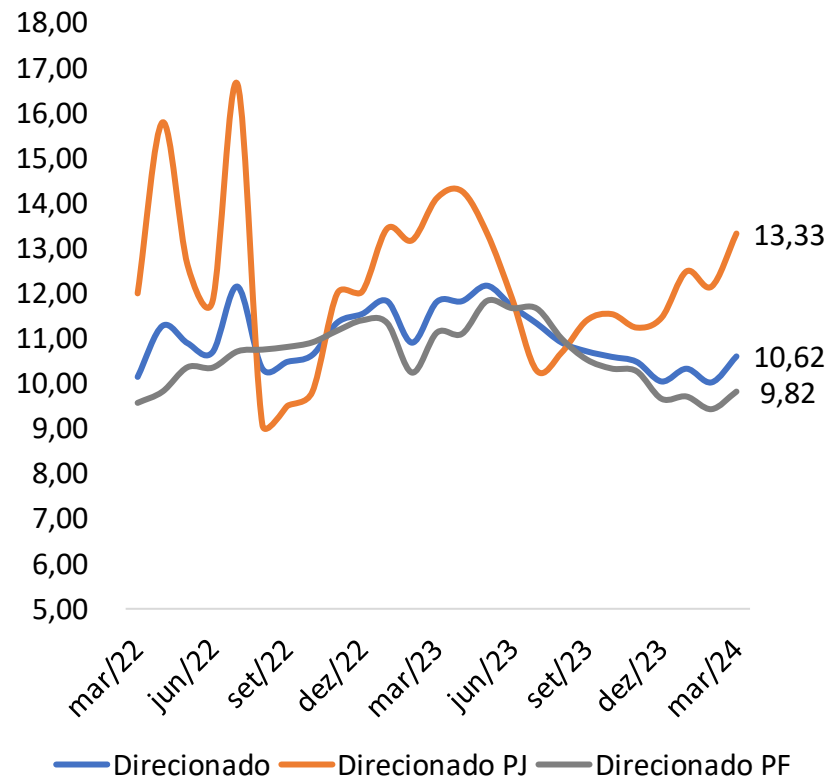

Spread - Total

Spread - Total (Em % aa)

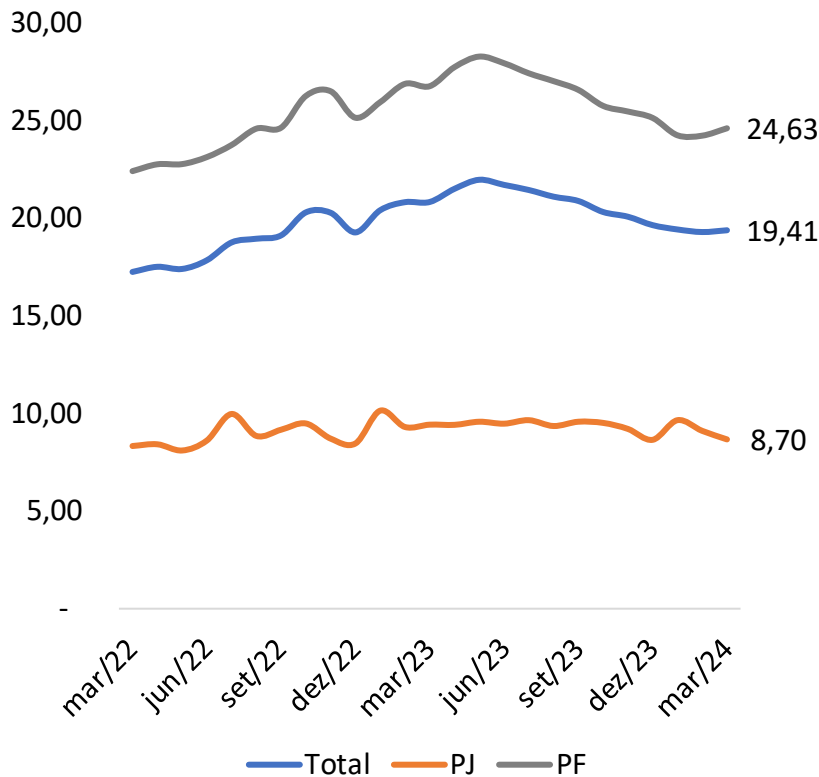

Var. Mensal - (Em pp)

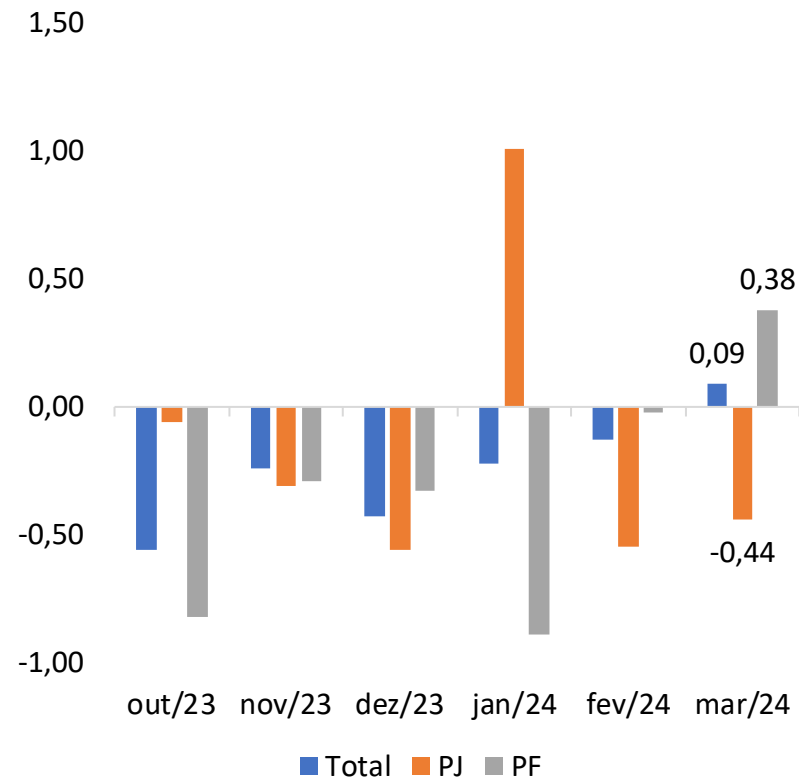

Spread – Por origem de recursos

Spread - Livre (Em % aa)

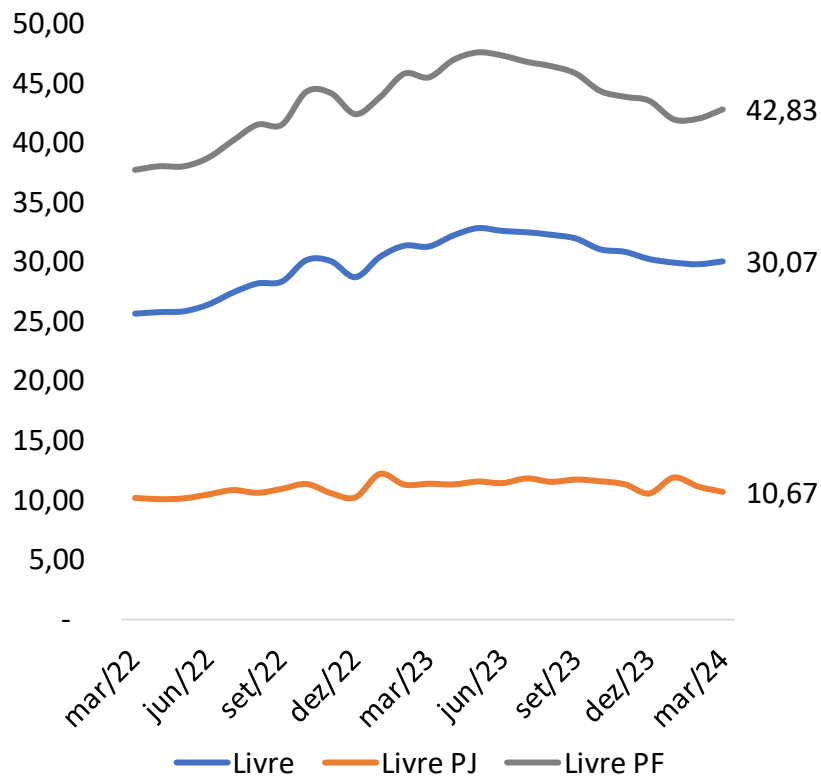

Spread - Direcionado (Em % aa)

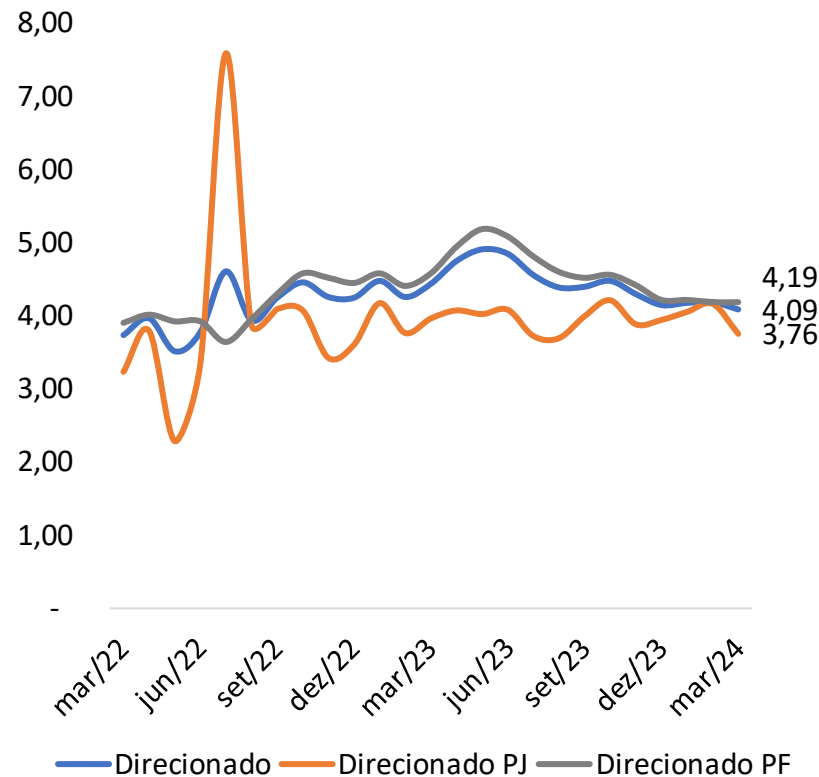

Panorama de Crédito – Resumo – Crédito PF

| mar/24 | Saldo | | | Concessão | | | Inadimplência | | | Taxa de Juros | | |
|--|-----------|-----------|-----------|-----------|-----------|----------------------|---------------|----------------|----------------|---------------|----------------|----------------|
| Linha de Crédito PF | Em R\$ mi | Var.% m/m | Var.% a/a | Var.% m/m | Var.% a/a | Var.% acum. 12 meses | % | Var.(p.p.) m/m | Var.(p.p.) a/a | % | Var.(p.p.) m/m | Var.(p.p.) a/a |
| Livre - PF | 1.964.277 | 0,4% | 8,2% | 3,0% | 5,4% | 8,9% | 5,43 | -0,1 | -0,6 | 53,35 | 0,8 | -5,3 |
| Cheque especial | 35.047 | -2,0% | 9,7% | -0,6% | -3,8% | 5,4% | 12,01 | -0,1 | -0,4 | 127,58 | -4,5 | -2,8 |
| Crédito pessoal total | 929.899 | 0,9% | 8,2% | -3,8% | 18,7% | -1,0% | 3,36 | 0,0 | -0,4 | 42,40 | 1,0 | 0,2 |
| Crédito pessoal não consignado | 284.583 | 1,4% | 12,2% | -2,4% | 8,6% | 4,6% | 5,87 | 0,0 | -1,9 | 96,32 | 4,5 | 8,3 |
| Crédito pessoal consignado total | 645.316 | 0,7% | 6,6% | -5,1% | 29,8% | -5,6% | 2,25 | 0,0 | 0,1 | 23,49 | -0,3 | -2,9 |
| Setor privado | 40.816 | -0,7% | -2,2% | -3,7% | -8,4% | -35,8% | 7,17 | 0,0 | 3,0 | 38,03 | -0,6 | -1,3 |
| Setor público | 351.241 | 0,5% | 6,6% | 1,9% | -2,7% | -0,2% | 2,04 | 0,0 | 0,0 | 22,68 | -0,2 | -2,1 |
| Aposentados e pensionistas do INSS | 253.259 | 1,2% | 8,0% | -11,3% | 114,8% | -1,8% | 1,75 | 0,0 | -0,1 | 22,43 | -0,4 | -4,0 |
| Não consignado vinculado à composição de dívidas | 85.806 | -0,6% | 4,0% | -1,5% | -42,0% | -2,2% | 16,25 | 0,1 | 0,3 | 40,83 | -1,0 | 0,6 |
| Aquisição de bens total | 328.763 | 1,4% | 14,4% | 7,7% | 20,3% | 19,2% | 5,04 | -0,1 | -0,6 | 28,49 | -0,2 | -3,2 |
| Veículos | 301.694 | 1,5% | 14,8% | 7,8% | 21,5% | 21,5% | 4,86 | -0,1 | -0,6 | 25,43 | -0,4 | -3,2 |
| Outros bens | 27.069 | 0,4% | 10,9% | 5,3% | 5,2% | -5,4% | 6,95 | 0,0 | -0,9 | 86,40 | 5,0 | 4,2 |
| Arrendamento mercantil total | 786 | 7,5% | -0,1% | #DIV/0! | 766,7% | -30,1% | 0,39 | 0,3 | -0,7 | 18,57 | 18,6 | -3,2 |
| Veículos | 213 | 31,5% | -16,1% | #DIV/0! | #DIV/0! | -75,6% | 1,42 | 1,1 | -1,9 | 23,59 | 23,6 | -1,5 |
| Outros bens | 573 | 0,7% | 7,5% | #DIV/0! | 733,3% | -24,3% | 0,01 | 0,0 | 0,0 | 15,80 | 15,8 | -2,8 |
| Cartão de crédito total | 533.382 | -0,4% | 6,7% | 3,1% | 4,0% | 10,2% | 7,22 | -0,1 | -1,3 | 87,03 | 2,0 | -15,4 |
| Rotativo | 60.859 | -1,3% | -15,4% | -4,4% | -3,5% | 1,0% | 51,63 | -0,8 | -0,5 | 421,27 | 9,3 | -12,1 |
| Parcelado | 70.692 | 1,2% | 13,3% | 3,0% | 20,2% | 30,7% | 10,05 | 0,4 | 2,2 | 190,62 | 1,7 | -2,5 |
| À vista | 401.831 | -0,5% | 9,9% | 4,5% | 4,3% | 10,8% | | | | | | |
| Desconto de cheques | 1.678 | 0,0% | 6,4% | 0,0% | -32,5% | -52,4% | 2,78 | 0,0 | 0,8 | 42,76 | -0,5 | -6,3 |
| Outros créditos livres | 48.917 | -4,2% | -5,7% | 34,3% | -10,8% | 19,0% | 4,42 | 0,2 | 1,3 | | | |
| Direcionado - PF | 1.642.261 | 1,0% | 12,5% | 11,3% | 0,7% | 3,8% | 1,46 | 0,0 | -0,1 | 9,82 | 0,4 | -1,3 |
| Crédito rural total | 499.730 | 1,1% | 16,9% | 11,3% | -0,7% | 3,8% | 1,37 | 0,1 | 0,6 | 10,89 | 0,6 | -0,4 |
| Taxas de mercado | 223.092 | 3,4% | 42,3% | 12,8% | 14,2% | 15,5% | 1,51 | 0,1 | 0,9 | 13,54 | 0,8 | -2,0 |
| Taxas reguladas | 276.638 | -0,6% | 2,2% | 8,8% | -18,4% | -4,5% | 1,25 | 0,1 | 0,3 | 8,39 | 0,2 | -0,3 |
| Financiamento imobiliário total | 1.061.122 | 0,9% | 11,1% | 12,8% | 1,0% | 2,4% | 1,52 | 0,0 | -0,2 | 9,24 | 0,4 | -1,3 |
| Taxas de mercado | 94.395 | 1,0% | 12,8% | 11,9% | -10,5% | -1,5% | 0,99 | 0,0 | -0,1 | 11,62 | 0,4 | -0,4 |
| Taxas reguladas | 966.726 | 0,9% | 10,9% | 12,9% | 3,0% | 3,1% | 1,57 | -0,1 | -0,2 | 9,02 | 0,4 | -1,4 |
| Financiamento com recursos do BNDES total | 70.995 | 1,5% | 12,1% | 3,9% | 23,8% | 30,5% | 0,64 | 0,0 | 0,3 | 8,17 | -0,6 | -3,4 |
| Investimentos | 944 | 1,7% | 55,8% | 600,0% | 425,0% | 254,3% | 1,98 | 0,1 | -1,0 | 10,89 | -5,1 | 0,7 |
| Agroindustrial | 70.051 | 1,4% | 11,7% | 2,5% | 22,2% | 29,3% | 0,62 | 0,0 | 0,4 | 8,13 | -0,5 | -3,5 |
| Microcrédito total | 7.504 | -0,8% | -37,6% | 0,4% | -5,5% | -12,5% | 7,43 | -0,7 | -13,6 | 46,37 | 0,1 | -3,6 |
| Consumo | 771 | 0,5% | 11,6% | 0,0% | -33,3% | -20,7% | 19,44 | -0,7 | 11,8 | 6,35 | -2,5 | -1,6 |
| Microempreendedores | 6.733 | -1,0% | -40,6% | 0,5% | -5,1% | -12,4% | 6,06 | -0,7 | -15,7 | 51,31 | 0,5 | -1,4 |
| Outros créditos direcionados | 2.910 | 0,8% | 99,2% | 5,0% | 41,0% | 151,9% | 3,17 | 1,1 | 1,0 | | | |

Panorama de Crédito – Resumo – Crédito PJ

| mar/24 | Saldo | | | Concessão | | | Inadimplência | | | Taxa de Juros | | |
|--|-----------|-----------|-----------|-----------|-----------|----------------------|---------------|----------------|----------------|---------------|----------------|----------------|
| Linha de Crédito PJ | Em R\$ mi | Var.% m/m | Var.% a/a | Var.% m/m | Var.% a/a | Var.% acum. 12 meses | % | Var.(p.p.) m/m | Var.(p.p.) a/a | % | Var.(p.p.) m/m | Var.(p.p.) a/a |
| Livre - PJ | 1.452.511 | 3,0% | 3,0% | 20,3% | 6,8% | 1,5% | 3,22 | -0,1 | 0,9 | 20,87 | -0,5 | -3,0 |
| Desconto de duplicatas e recebíveis | 190.354 | 14,2% | 8,6% | 32,2% | 2,5% | -10,0% | 3,60 | -0,8 | 3,0 | 16,69 | -1,1 | -4,1 |
| Desconto de cheques | 4.280 | 0,5% | -7,5% | 1,9% | -38,4% | -44,3% | 2,91 | -0,1 | 0,0 | 36,48 | -0,5 | -5,3 |
| Antecipação de faturas de cartão de crédito | 92.337 | 3,5% | 1,2% | 10,3% | 64,3% | 41,5% | 0,07 | 0,0 | 0,1 | 11,75 | -0,5 | -4,9 |
| Capital de giro total | 457.294 | 0,2% | -2,7% | 45,0% | 12,8% | -9,8% | 4,65 | -0,1 | 1,0 | 19,69 | -1,1 | -4,1 |
| Até 365 dias | 26.154 | 4,6% | -29,9% | 80,7% | 4,3% | -3,4% | 3,22 | 0,0 | 1,2 | 22,99 | -1,1 | -0,4 |
| Superior a 365 dias | 417.102 | 0,0% | 0,3% | 34,8% | 19,9% | -12,5% | 4,76 | -0,1 | 1,1 | 19,14 | -1,2 | -4,4 |
| Rotativo | 14.038 | 0,4% | -16,8% | 2,4% | -8,4% | -15,9% | 4,25 | 0,0 | -2,2 | 31,43 | 0,6 | -1,8 |
| Conta garantida | 38.446 | -0,1% | -3,2% | 2,6% | 26,4% | 7,5% | 2,60 | -0,1 | 0,0 | 56,93 | 2,5 | 9,4 |
| Cheque especial | 16.295 | -1,6% | 9,3% | 5,5% | -3,8% | 0,9% | 15,45 | 0,1 | 0,3 | 347,32 | 9,9 | 21,5 |
| Aquisição de bens total | 165.513 | 0,9% | 9,2% | 8,9% | -2,7% | -6,8% | 2,23 | 0,0 | 0,4 | 16,24 | -0,3 | -3,7 |
| Veículos | 127.084 | 1,1% | 9,6% | 11,1% | -0,9% | -2,9% | 2,11 | 0,0 | 0,3 | 16,20 | -0,2 | -3,0 |
| Outros bens | 38.429 | 0,2% | 7,6% | 0,9% | -9,3% | -18,4% | 2,61 | 0,0 | 0,8 | 16,41 | -0,8 | -6,6 |
| Arrendamento mercantil total | 19.631 | 2,1% | 10,5% | 41,9% | 9,5% | 10,0% | 0,39 | 0,1 | -0,1 | 15,56 | 0,2 | -1,5 |
| Veículos | 2.265 | 6,5% | 7,7% | 53,2% | 51,3% | 4,8% | 0,15 | 0,1 | -0,3 | 14,97 | -0,1 | -2,9 |
| Outros bens | 17.367 | 1,6% | 10,9% | 40,0% | 4,2% | 10,7% | 0,42 | 0,1 | 0,0 | 15,64 | 0,3 | -1,3 |
| Vendor | 3.820 | 8,8% | -15,6% | 15,8% | 31,6% | 9,6% | 0,04 | 0,0 | 0,0 | 13,91 | -0,5 | -2,0 |
| Comprar | 19.880 | 0,3% | -9,6% | 4,5% | -23,9% | 16,4% | 0,28 | 0,2 | 0,3 | 15,49 | -0,3 | -2,1 |
| Cartão de crédito total | 42.657 | 14,0% | 21,7% | 20,5% | 11,9% | 30,4% | 5,38 | -1,7 | -0,1 | 35,59 | 0,0 | -7,7 |
| Rotativo | 10.183 | 37,6% | 17,2% | 37,8% | 16,3% | 64,4% | 18,06 | -11,6 | -0,7 | 100,79 | -17,4 | -41,4 |
| Parcelado | 2.340 | 3,5% | 20,0% | -1,5% | -7,3% | 23,7% | 19,56 | 0,5 | 4,6 | 149,88 | -0,7 | 18,7 |
| À vista | 30.134 | 8,6% | 23,4% | 12,8% | 10,0% | 17,9% | | | | | | |
| Adiantamento sobre contratos de câmbio (ACC) | 93.367 | 5,6% | -6,7% | 61,9% | -18,9% | -16,7% | 0,49 | 0,0 | -0,8 | 6,41 | -0,2 | -0,2 |
| Financiamento a importações | 5.936 | -0,2% | -2,5% | -23,0% | -12,2% | -32,8% | 0,23 | 0,0 | 0,1 | 5,87 | -0,6 | -1,6 |
| Financiamento a exportações | 127.287 | -1,1% | 0,2% | 4,1% | -22,3% | 9,6% | 0,58 | 0,2 | 0,0 | 12,82 | 0,2 | -2,7 |
| Repasse externo | 33.159 | 0,0% | -8,7% | 69,5% | 26,3% | 21,7% | 0,00 | 0,0 | 0,0 | 11,30 | 2,1 | -2,4 |
| Outros créditos livres | 142.255 | 2,5% | 25,4% | 9,0% | 0,3% | -1,6% | 5,35 | 0,6 | 1,2 | | | |
| Direcionado - PJ | 813.901 | 0,4% | 10,5% | 73,0% | 12,3% | 13,4% | 1,35 | 0,0 | -0,2 | 13,33 | 1,2 | -0,8 |
| Crédito rural total | 85.602 | 0,7% | 37,8% | 141,9% | 44,3% | 41,9% | 0,53 | 0,0 | 0,3 | 11,33 | -0,4 | -2,0 |
| Taxas de mercado | 57.058 | 0,2% | 81,5% | 118,8% | 87,0% | 107,7% | 0,52 | 0,0 | 0,3 | 11,62 | -0,5 | -3,2 |
| Taxas reguladas | 28.545 | 1,8% | -6,9% | 221,8% | -6,1% | -16,4% | 0,55 | 0,0 | 0,3 | 10,61 | -0,1 | -1,1 |
| Financiamento imobiliário total | 53.305 | 1,4% | 34,7% | 10,1% | -22,8% | 17,5% | 1,96 | -0,1 | 0,7 | 10,36 | 0,4 | -1,1 |
| Taxas de mercado | 35.082 | 1,2% | 30,9% | 4,3% | -29,1% | 17,8% | 2,64 | -0,1 | 1,3 | 10,42 | 0,4 | -0,8 |
| Taxas reguladas | 18.224 | 1,8% | 42,9% | 20,8% | -10,2% | 17,0% | 0,65 | -0,1 | -0,3 | 10,25 | 0,4 | -1,6 |
| BNDES total | 402.810 | -0,2% | 3,1% | 130,1% | 11,4% | -3,9% | 0,68 | 0,0 | -0,1 | 14,25 | 1,7 | -0,3 |
| Capital de giro | 8.383 | 7,5% | 105,2% | 142,1% | 334,4% | 131,1% | 7,09 | -0,5 | -5,8 | 11,50 | -1,2 | -3,8 |
| Investimentos | 378.997 | -0,4% | 1,7% | 146,9% | 7,7% | -7,8% | 0,56 | 0,0 | -0,1 | 14,44 | 1,8 | -0,3 |
| Agroindustrial | 15.430 | 1,5% | 11,3% | -6,7% | -43,4% | -5,9% | 0,07 | 0,0 | -0,1 | 11,02 | 1,0 | 0,8 |
| Outros créditos direcionados | 272.184 | 0,9% | 11,3% | 30,8% | 8,5% | 8,7% | 2,50 | 0,1 | -0,6 | | | |

Obrigado



Diretoria de Economia,
Regulação Prudencial e Riscos
economia@febraban.org.br