

Panorama de Crédito

Dados do BCB referentes a jan/25

**Diretoria de Economia,
Regulação Prudencial e Riscos**

Panorama de Crédito - Resumo

| jan/25 | Saldo | | | Concessão | | | Inadimplência | | | Taxa de Juros | | | Spread | | |
|--------------------|------------------|--------------|--------------|--------------------------------|--------------|----------------------|---------------|---------------|---------------|---------------|---------------|---------------|-------------|---------------|---------------|
| | Em R\$ mi | Var.% m/m | Var.% a/a | Var.% m/m (Com ajuste sazonal) | Var.% a/a | Var.% acum. 12 meses | % | Var. (pp) m/m | Var. (pp) a/a | % | Var. (pp) m/m | Var. (pp) a/a | % | Var. (pp) m/m | Var. (pp) a/a |
| Total | 6.462.347 | 0,0% | 11,7% | 0,4% | 9,6% | 15,3% | 3,2 | 0,2 | -0,1 | 29,8 | 1,2 | 1,8 | 18,6 | 0,9 | -0,8 |
| PJ | 2.450.811 | -1,8% | 10,2% | -0,1% | 14,7% | 18,0% | 2,2 | 0,2 | -0,4 | 21,4 | 2,1 | 1,7 | 9,4 | 2,1 | -0,5 |
| PF | 4.011.536 | 1,2% | 12,7% | 1,6% | 6,0% | 13,1% | 3,8 | 0,3 | 0,1 | 33,8 | 0,8 | 1,6 | 23,0 | 0,2 | -1,0 |
| Livre | 3.745.833 | -0,5% | 11,5% | 0,6% | 9,3% | 16,0% | 4,4 | 0,3 | -0,2 | 42,3 | 1,5 | 2,0 | 28,2 | 1,1 | -1,6 |
| Livre PJ | 1.549.133 | -3,2% | 9,7% | -5,7% | 14,5% | 18,5% | 2,8 | 0,3 | -0,5 | 24,2 | 2,5 | 1,7 | 10,7 | 2,1 | -1,6 |
| Livre PF | 2.196.699 | 1,4% | 12,7% | 1,6% | 5,6% | 13,9% | 5,5 | 0,3 | 0,0 | 53,9 | 0,8 | 1,7 | 39,5 | 0,3 | -2,2 |
| Direcionado | 2.716.514 | 0,9% | 12,1% | -1,6% | 12,1% | 9,8% | 1,5 | 0,2 | 0,1 | 12,0 | 1,0 | 1,7 | 4,8 | 0,8 | 0,7 |
| Direcionado PJ | 901.678 | 0,6% | 11,1% | -2,2% | 17,0% | 13,3% | 1,2 | 0,1 | -0,1 | 14,6 | 1,1 | 2,1 | 6,2 | 2,1 | 2,1 |
| Direcionado PF | 1.814.836 | 1,0% | 12,6% | 2,8% | 10,0% | 8,0% | 1,6 | 0,2 | 0,2 | 11,2 | 1,0 | 1,6 | 4,4 | 0,4 | 0,3 |

Saldo – Carteira Total

Variação Mensal (Em %)

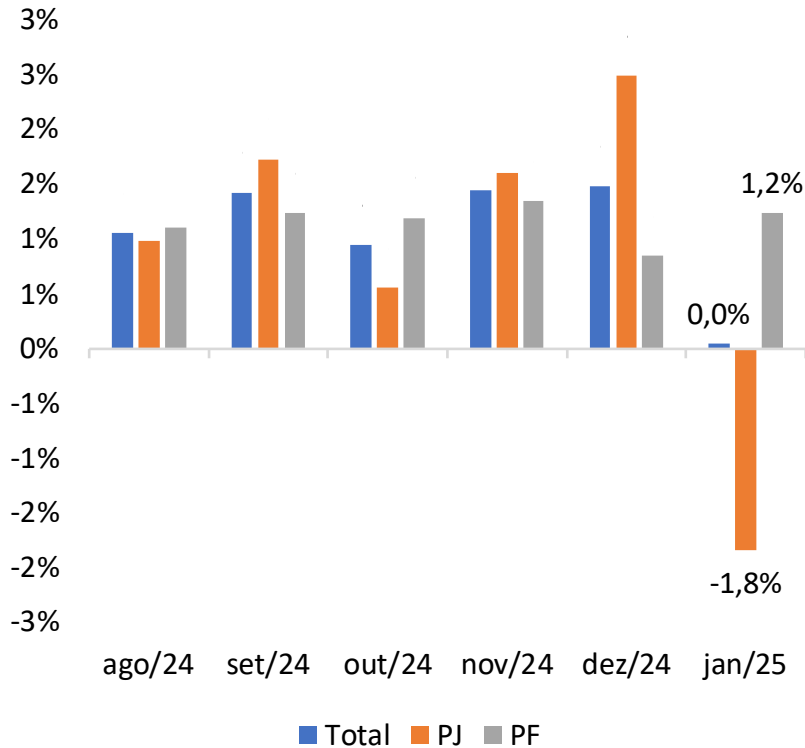

Variação 12 meses (Em %)

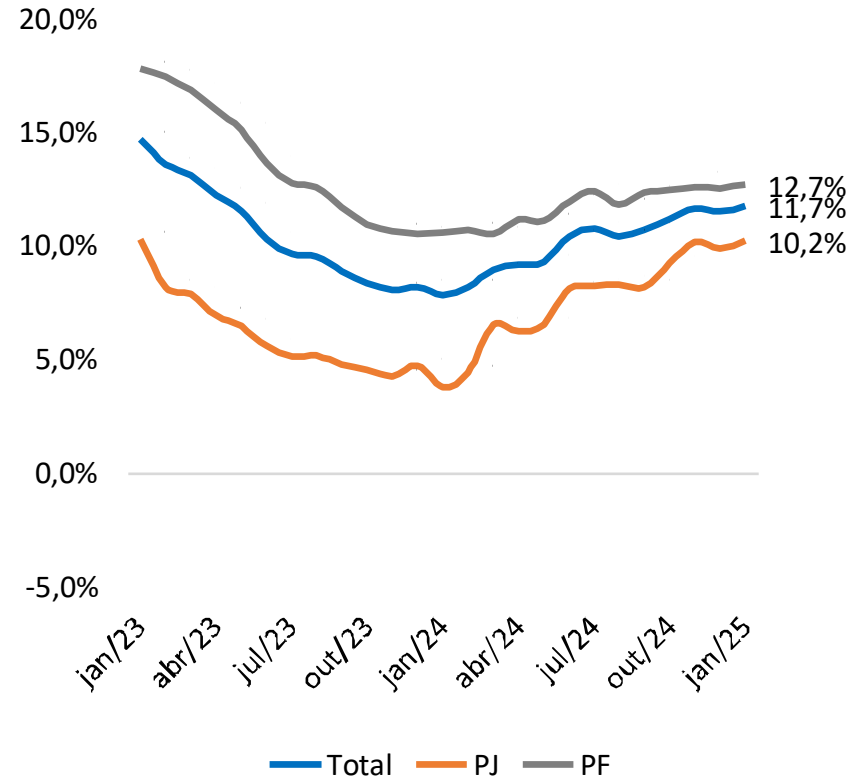

Saldo – Carteira Livre

Variação Mensal (Em %)

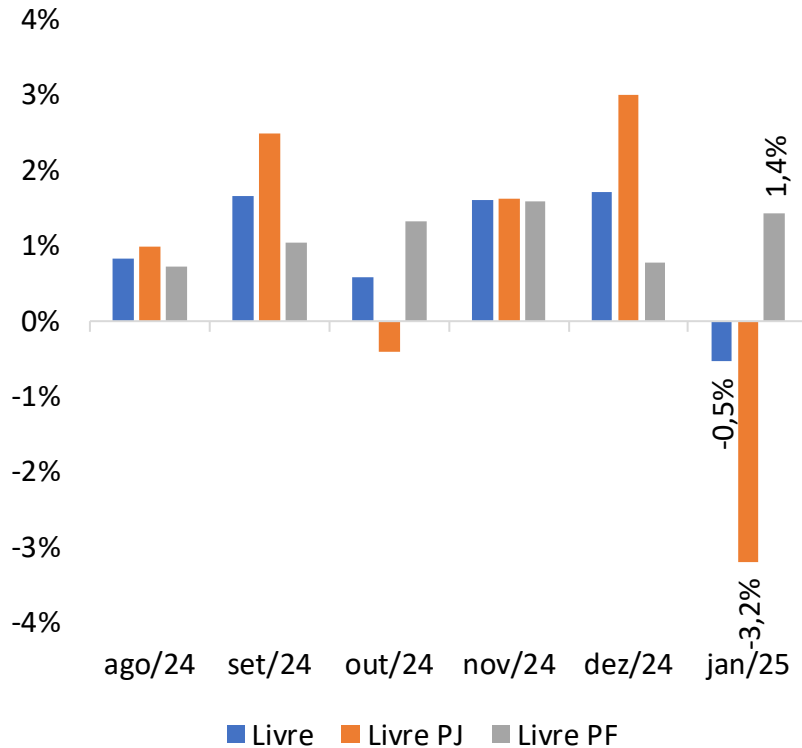

Variação 12 meses (Em %)

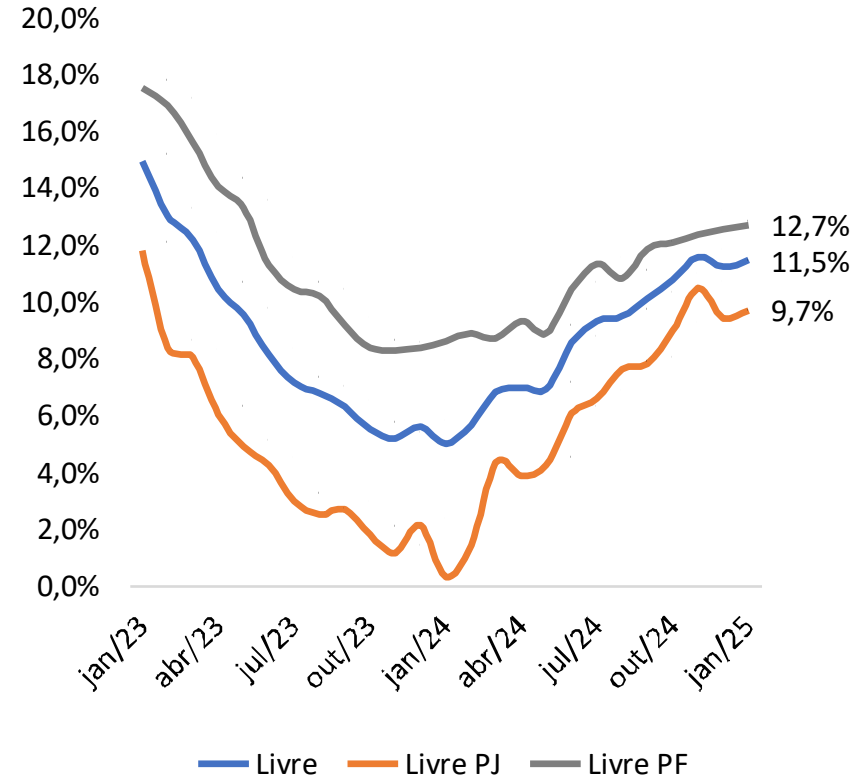

Saldo – Carteira Direcionada

Variação Mensal (Em %)

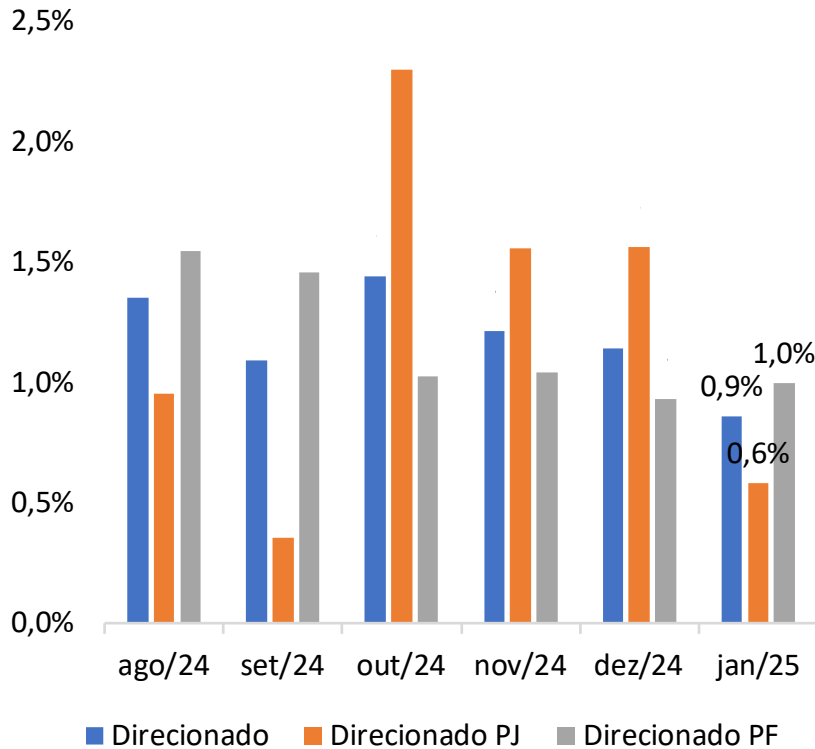

Variação 12 meses (Em %)

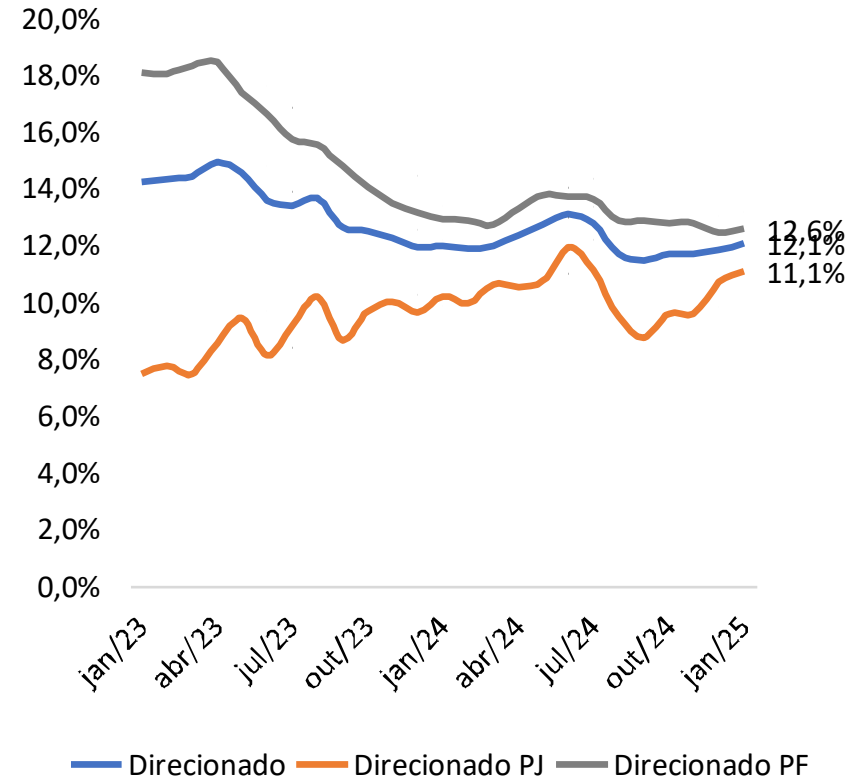

Concessões – Carteira Total

Concessão Total - Variação Mensal – com ajuste sazonal (Em %)

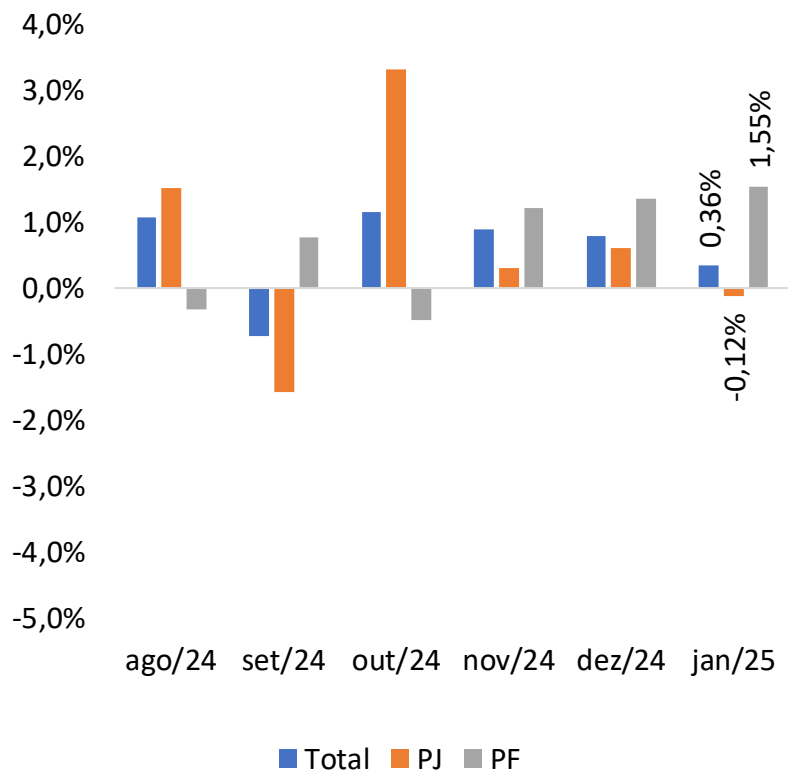

Concessão Total - Variação Acumulada em 12 meses (Em %)

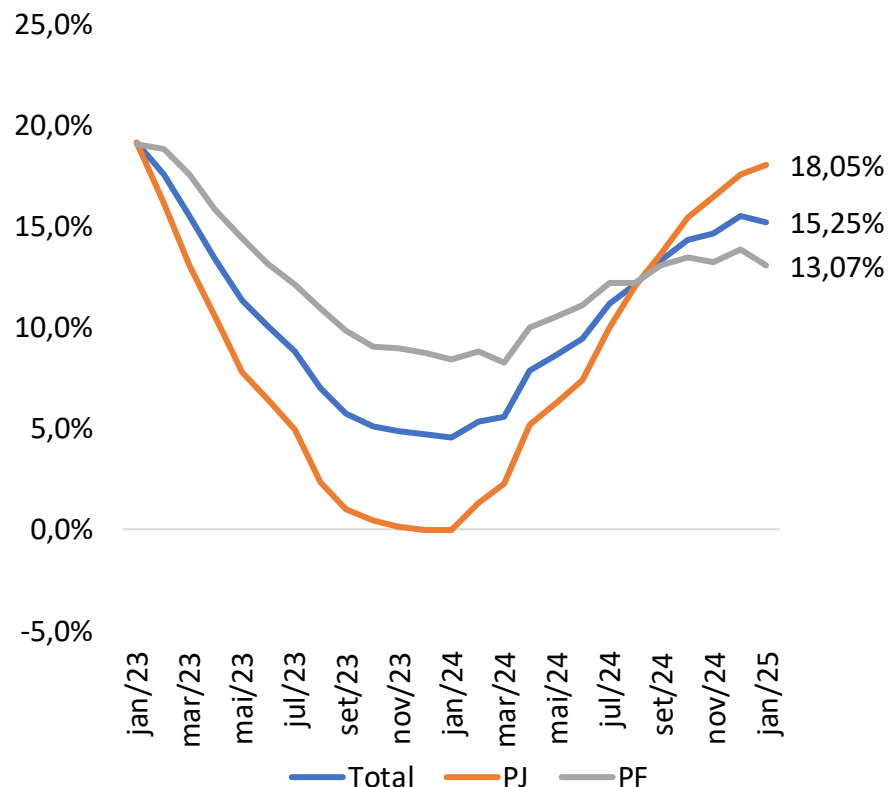

Concessões – Por origem de recurso

Concessões com Recursos Livres – Var. Mensal – com ajuste sazonal (Em %)

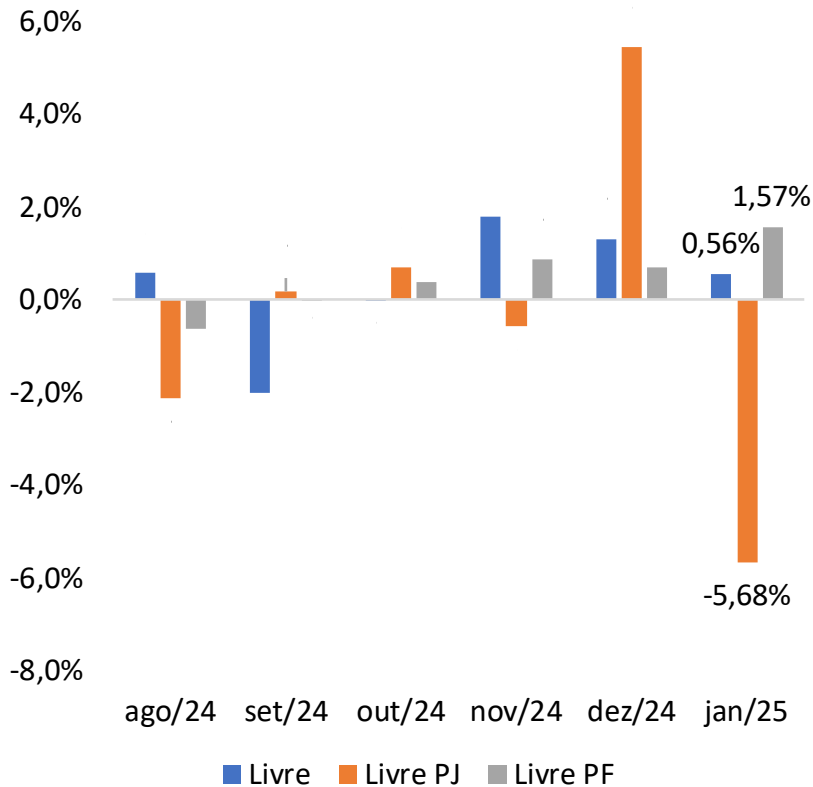

Concessões com Recursos Direcionados - Var. Mensal - com ajuste sazonal (Em %)

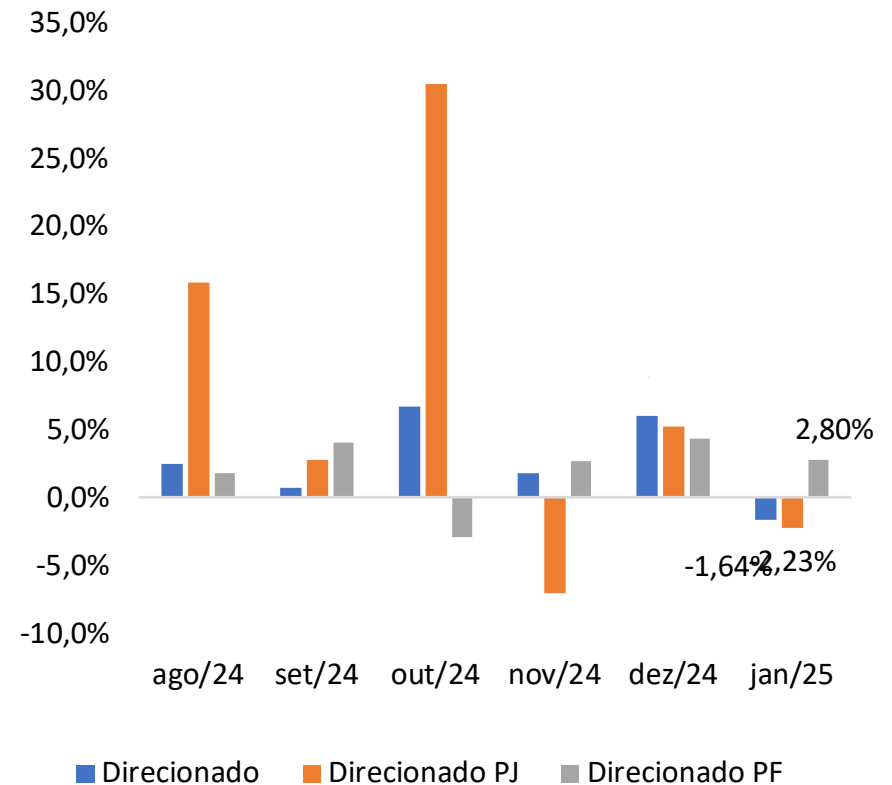

Inadimplência (> 90 dias) – Carteira Total

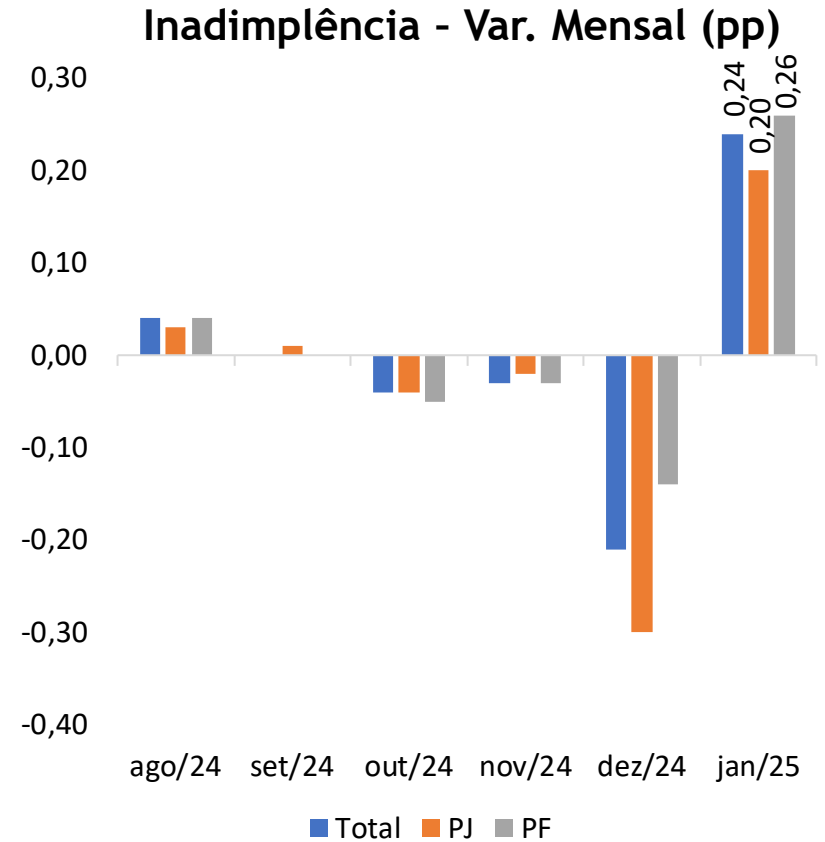
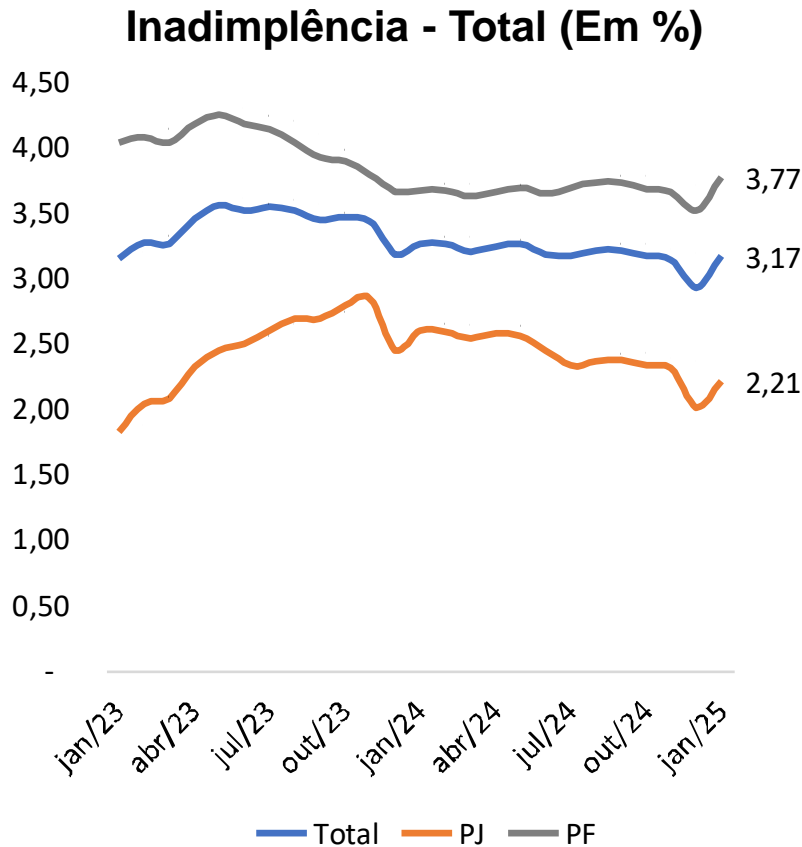

Inadimplência (> 90 dias) – Por origem de recurso

Inadimplência - Livre (Em %)

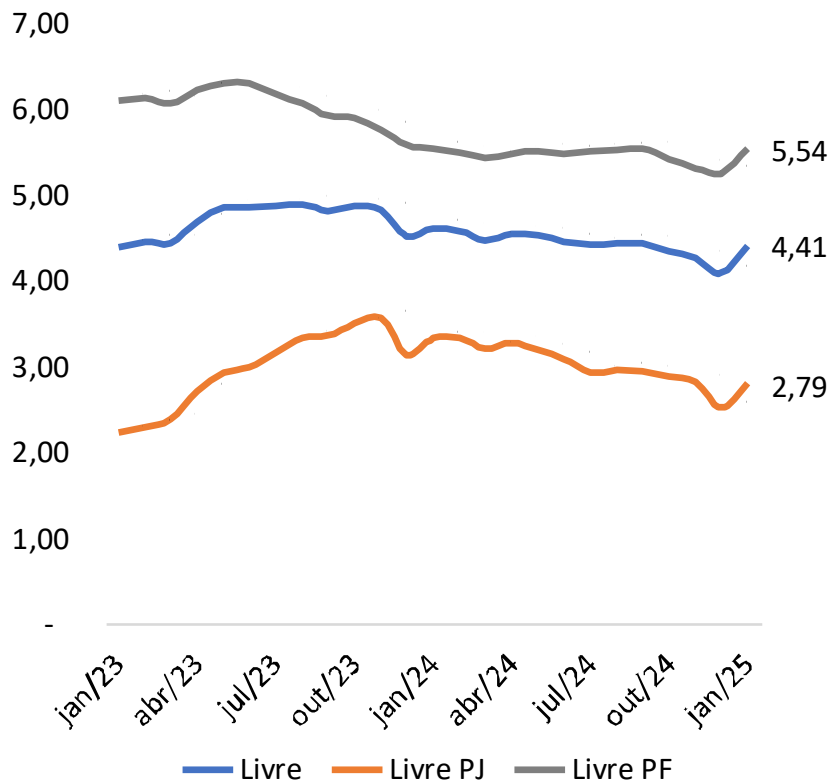

Inadimplência - Direcionado (%)

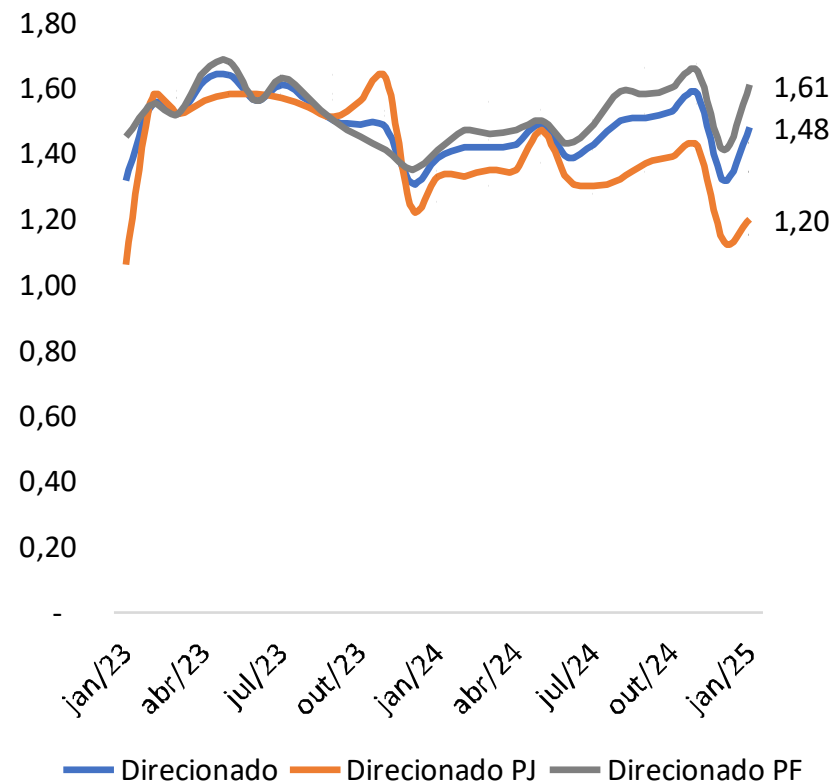

Atrasos (15 a 90 dias) – Carteira Total

Atrasos - Total (Em %)

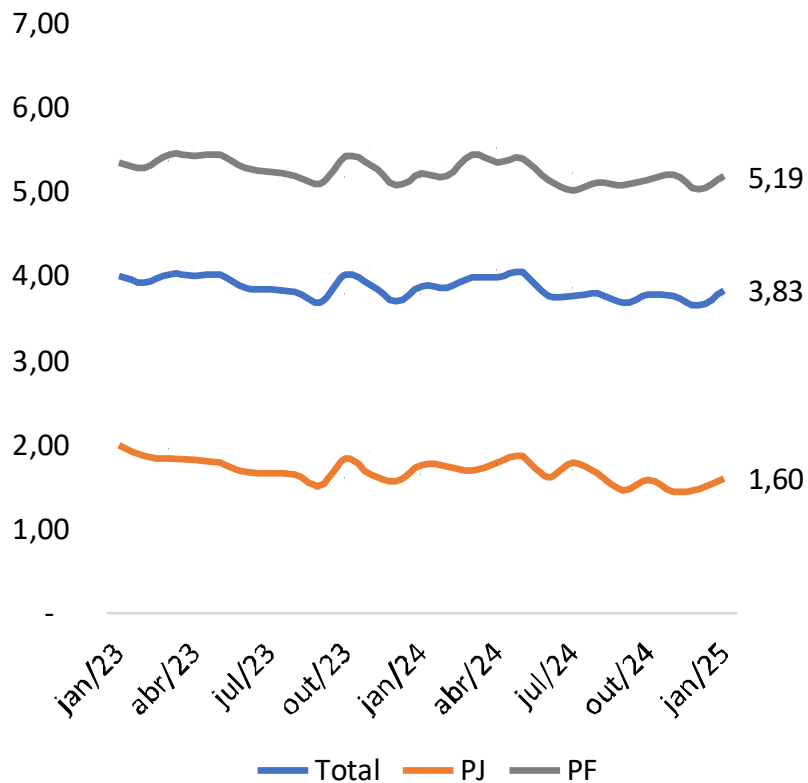

Atrasos - Var. Mensal (pp)

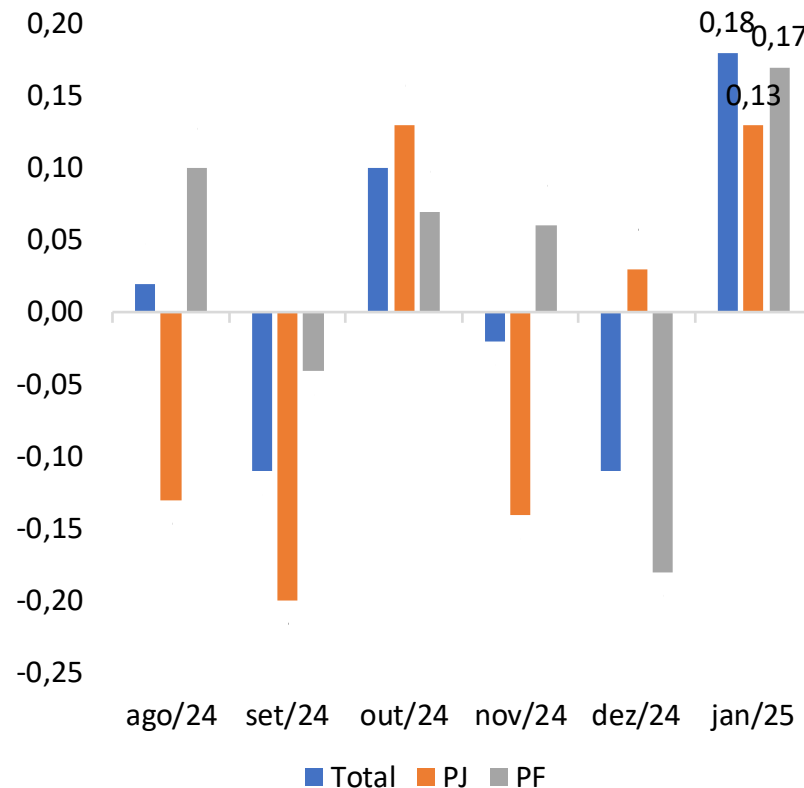

Atrasos (15 a 90 dias) – Por origem de recurso

Atrasos - Livre (Em %)

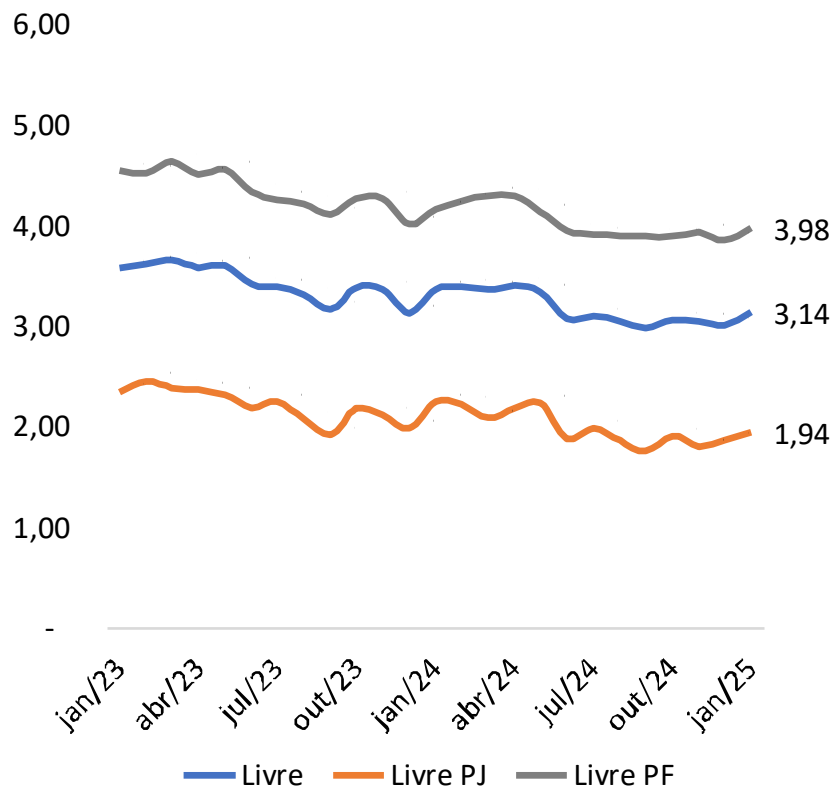

Atrasos - Direcionado (%)

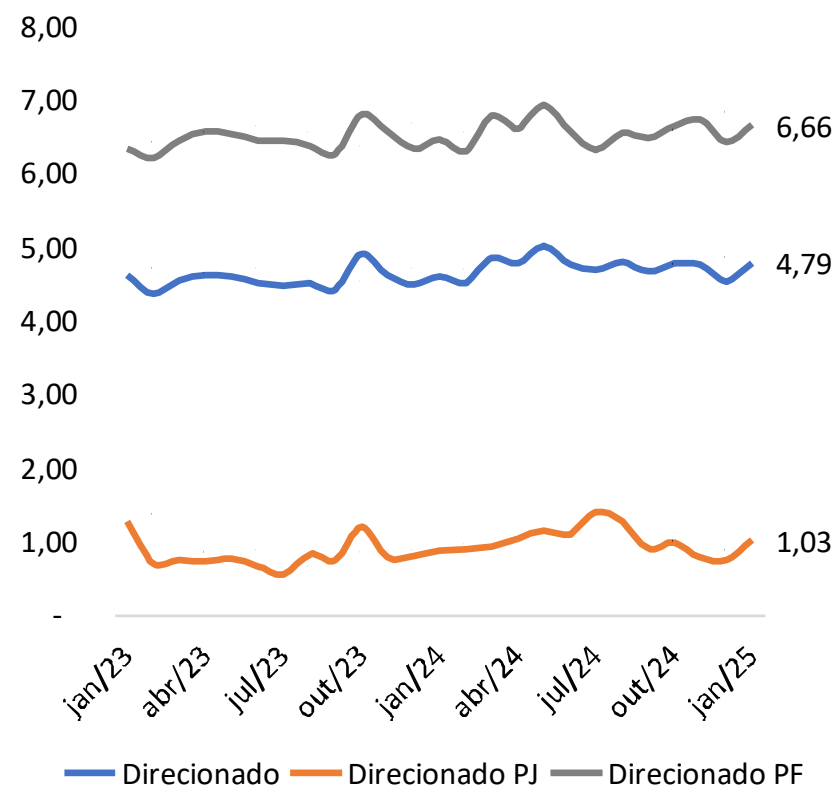

Taxa de Juros - Total

Taxa de Juros - Total (Em % aa)

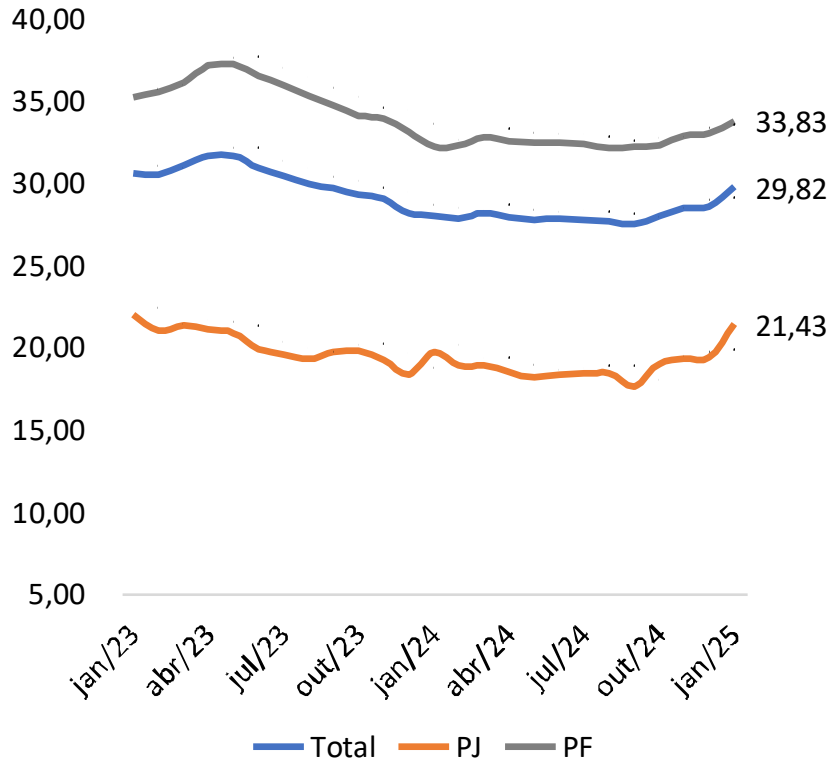

Var. Mensal - (Em pp)

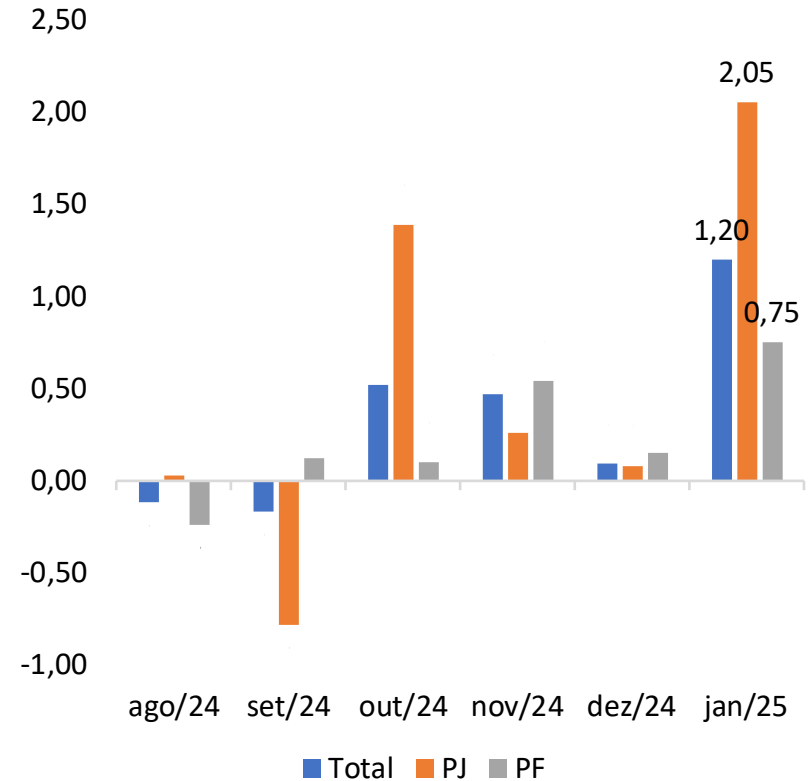

Taxa de Juros – Por origem de recursos

Taxa de Juros - Livre (Em % aa)

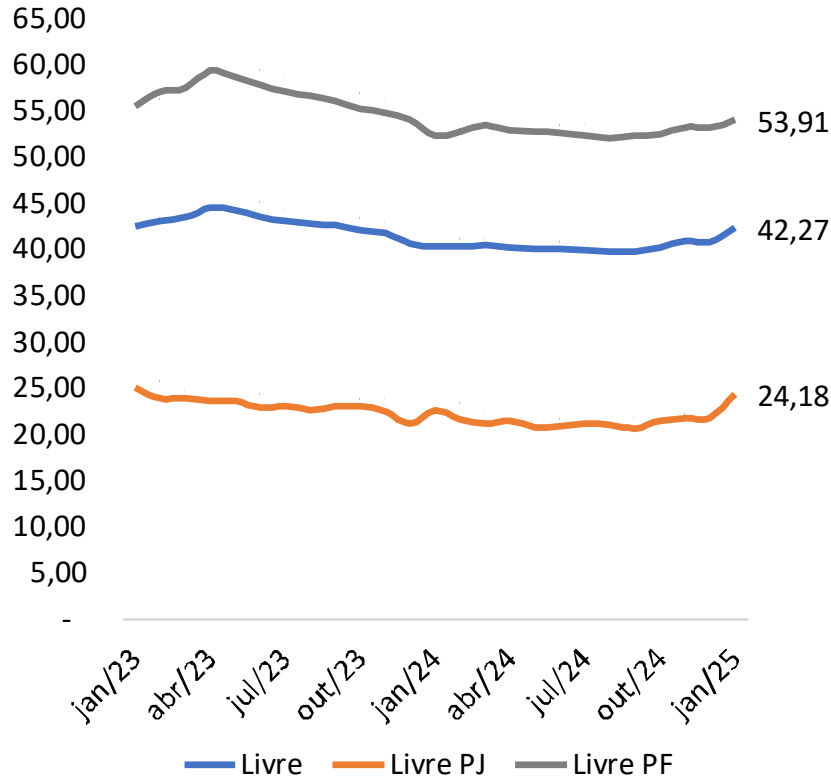

Taxa de Juros - Direcionado (Em % aa)

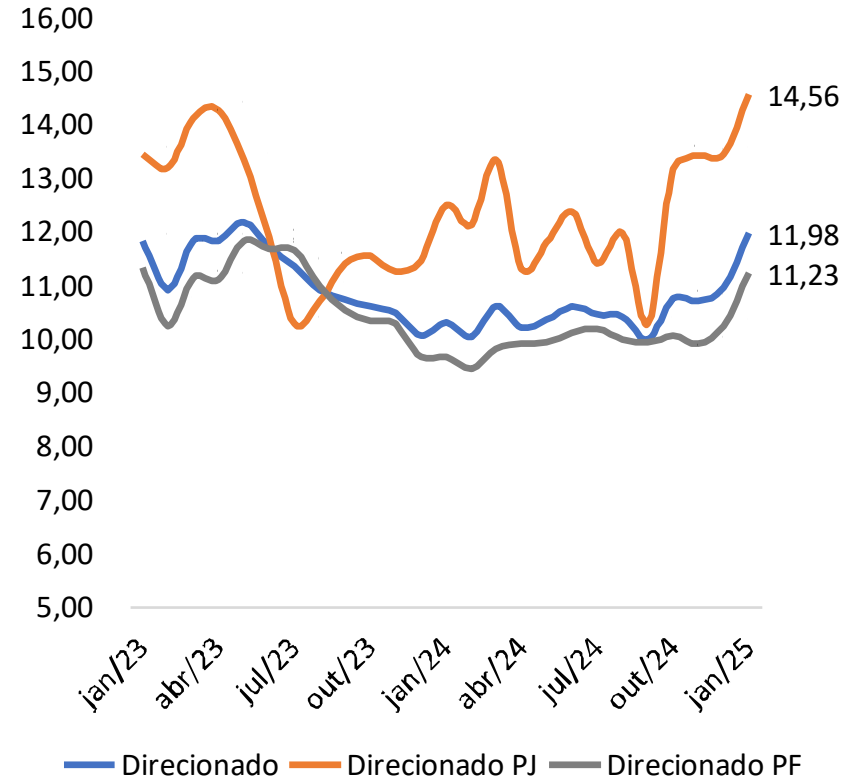

Spread - Total

Spread - Total (Em % aa)

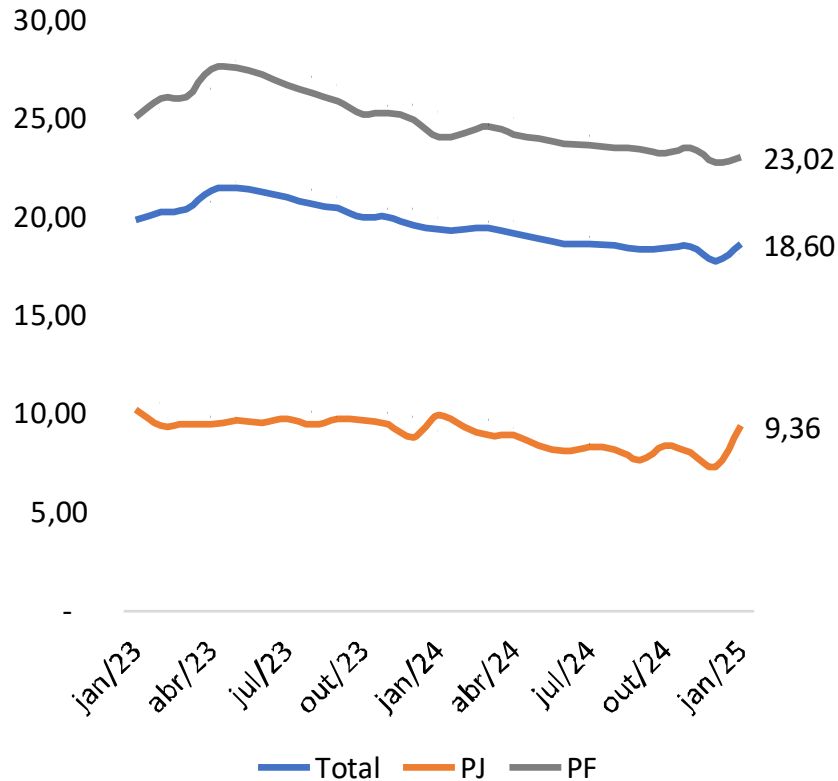

Var. Mensal - (Em pp)

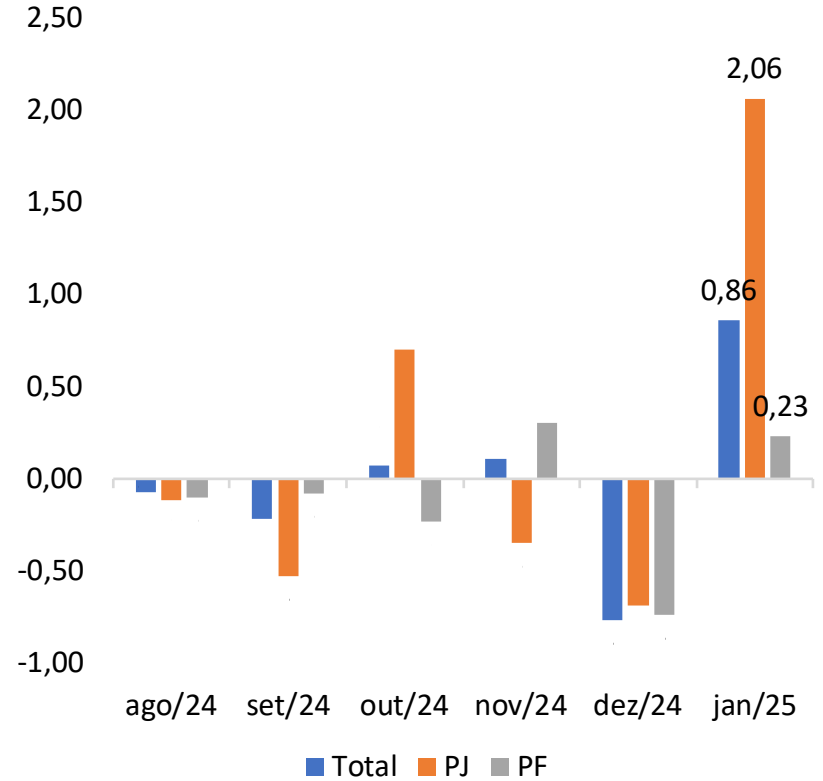

Spread – Por origem de recursos

Spread - Livre (Em % aa)

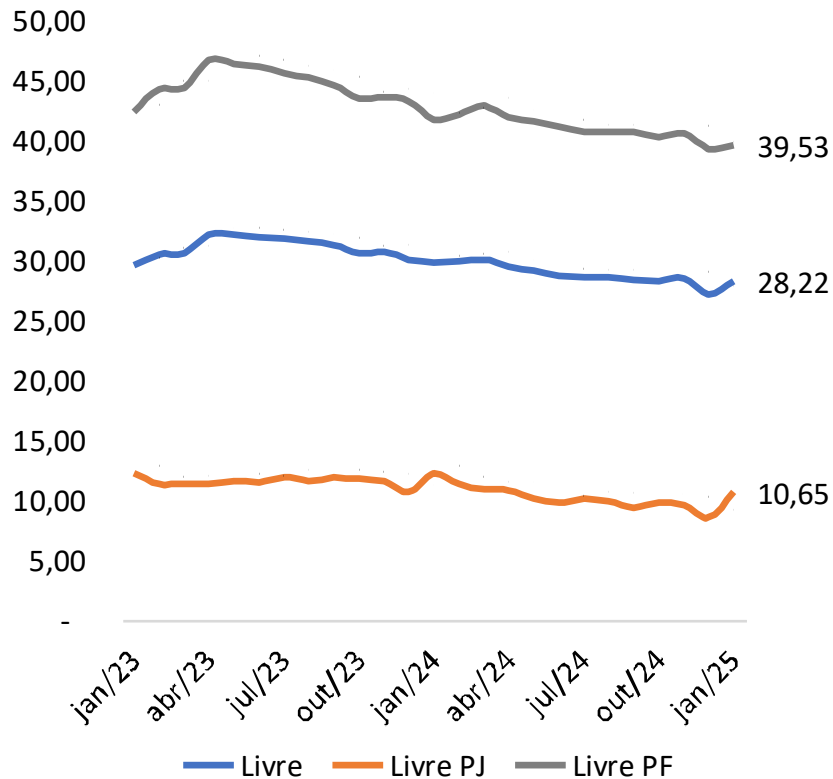

Spread - Direcionado (Em % aa)

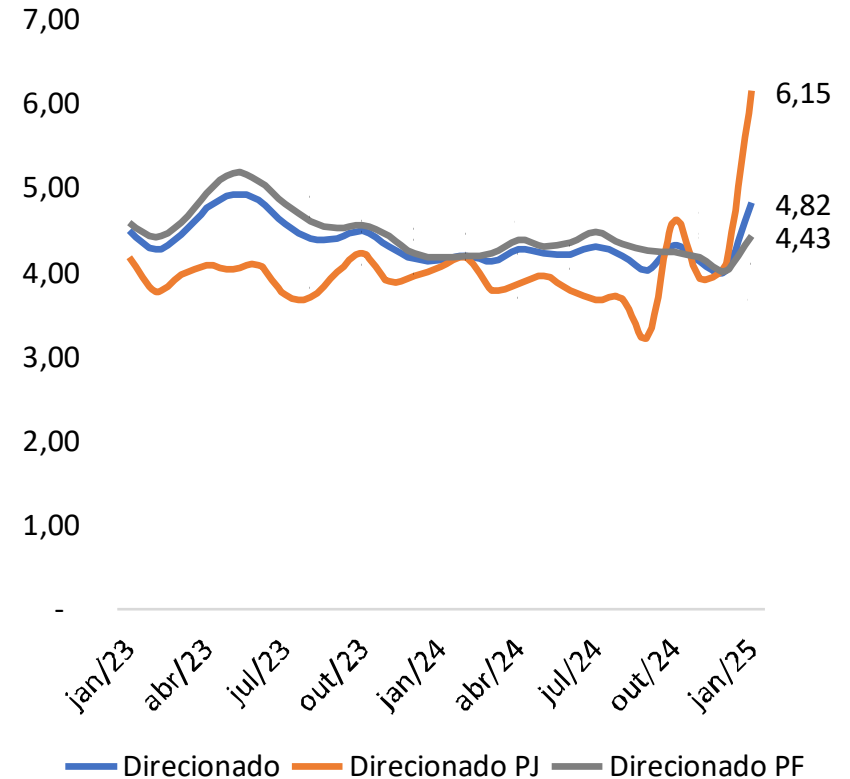

Panorama de Crédito – Resumo – Crédito PF

| jan/25 | Saldo | | | Concessão | | | Inadimplência | | | Taxa de Juros | | |
|--|-----------|-----------|-----------|-----------|-----------|----------------------|---------------|----------------|----------------|---------------|----------------|----------------|
| Linha de Crédito PF | Em R\$ mi | Var.% m/m | Var.% a/a | Var.% m/m | Var.% a/a | Var.% acum. 12 meses | % | Var.(p.p.) m/m | Var.(p.p.) a/a | % | Var.(p.p.) m/m | Var.(p.p.) a/a |
| Livre - PF | 2.196.699 | 1,4% | 12,7% | -5,7% | 5,6% | 13,9% | 5,54 | 0,3 | 0,0 | 53,91 | 0,8 | 1,7 |
| Cheque especial | 37.722 | 7,4% | 8,9% | -0,6% | 8,6% | 7,8% | 13,12 | 0,5 | 0,2 | 135,81 | 1,0 | 10,1 |
| Crédito pessoal total | 1.023.230 | 1,9% | 12,5% | 19,7% | 5,3% | 22,7% | 3,71 | 0,2 | 0,3 | 45,55 | -0,4 | 4,4 |
| Crédito pessoal não consignado | 335.124 | 2,6% | 21,7% | 11,2% | 25,4% | 32,2% | 6,45 | 0,5 | 0,4 | 99,74 | -3,6 | 9,7 |
| Crédito pessoal consignado total | 688.106 | 1,6% | 8,5% | 32,1% | -12,2% | 14,1% | 2,37 | 0,1 | 0,1 | 24,68 | 0,7 | 0,4 |
| Setor privado | 41.076 | 1,9% | -0,9% | 34,6% | 7,9% | 6,0% | 8,82 | 0,9 | 1,7 | 41,23 | 0,4 | 2,8 |
| Setor público | 369.743 | 1,0% | 6,4% | 10,0% | -11,6% | 5,7% | 2,26 | 0,1 | 0,2 | 24,16 | 0,3 | 0,9 |
| Aposentados e pensionistas do INSS | 277.287 | 2,3% | 13,1% | 56,1% | -15,4% | 25,7% | 1,56 | 0,0 | -0,2 | 23,19 | 1,3 | -0,3 |
| Não consignado vinculado à composição de dívidas | 88.551 | 1,0% | 2,0% | -7,1% | -25,9% | -27,4% | 18,51 | 1,5 | 2,8 | 46,53 | 5,4 | 6,0 |
| Aquisição de bens total | 377.184 | 1,8% | 17,6% | -11,4% | 0,9% | 29,8% | 4,39 | 0,2 | -0,9 | 32,60 | 1,8 | 3,7 |
| Veículos | 350.323 | 2,0% | 19,3% | -11,4% | 0,7% | 30,1% | 4,37 | 0,2 | -0,8 | 29,49 | 2,0 | 3,4 |
| Outros bens | 26.861 | -1,0% | -0,4% | -12,3% | 4,5% | 26,6% | 4,61 | 0,2 | -2,3 | 98,48 | 2,9 | 17,0 |
| Arrendamento mercantil total | 583 | -5,5% | -21,2% | -100,0% | -100,0% | 14,6% | 2,04 | -2,4 | 2,0 | 25,47 | 9,8 | 4,9 |
| Veículos | 19 | -5,0% | -88,1% | | -100,0% | -63,6% | 8,99 | 0,9 | 8,6 | 25,47 | 25,5 | -0,9 |
| Outros bens | 565 | -5,4% | -2,4% | -100,0% | -100,0% | 17,8% | 1,81 | -2,5 | 1,8 | 0,00 | -15,7 | -17,4 |
| Cartão de crédito total | 613.097 | 0,5% | 12,7% | -7,5% | 5,7% | 11,2% | 7,11 | 0,3 | -0,1 | 79,55 | 1,8 | -4,2 |
| Rotativo | 64.775 | 6,7% | 5,7% | 7,4% | 5,1% | 1,4% | 54,73 | 0,0 | 1,1 | 445,64 | -6,0 | 26,5 |
| Parcelado | 75.105 | 4,5% | 10,7% | 4,6% | 10,2% | 18,6% | 10,80 | -0,9 | 1,0 | 175,04 | 3,9 | -13,4 |
| À vista | 473.217 | -0,8% | 14,0% | -10,4% | 5,5% | 12,4% | | | | | | |
| Desconto de cheques | 1.543 | -0,1% | -7,1% | -4,3% | -35,3% | -19,7% | 3,32 | 0,0 | 0,5 | 44,22 | -0,3 | 1,7 |
| Outros créditos livres | 54.790 | -3,3% | 8,4% | -5,4% | -0,5% | 5,7% | 4,23 | 0,3 | 0,2 | | | |
| Direcionado - PF | 1.814.836 | 1,0% | 12,6% | -14,5% | 10,0% | 8,0% | 1,61 | 0,2 | 0,2 | 11,23 | 1,0 | 1,6 |
| Crédito rural total | 540.659 | 1,0% | 10,9% | -17,9% | 0,2% | -5,0% | 2,63 | 0,6 | 1,4 | 11,24 | 0,7 | 1,0 |
| Taxas de mercado | 238.889 | 1,0% | 14,2% | -11,6% | -21,0% | -7,6% | 4,32 | 0,9 | 3,0 | 14,85 | 1,6 | 2,2 |
| Taxas reguladas | 301.770 | 0,9% | 8,4% | -22,6% | 30,2% | -2,8% | 1,29 | 0,3 | 0,1 | 8,05 | -0,3 | -0,1 |
| Financiamento imobiliário total | 1.176.901 | 0,8% | 12,8% | -5,3% | 13,4% | 23,6% | 1,15 | 0,1 | -0,3 | 11,03 | 1,2 | 1,8 |
| Taxas de mercado | 107.601 | 1,2% | 15,7% | -2,2% | 38,3% | 27,3% | 0,99 | 0,0 | 0,0 | 13,23 | 1,1 | 1,7 |
| Taxas reguladas | 1.069.301 | 0,8% | 12,5% | -5,8% | 9,7% | 23,0% | 1,17 | 0,1 | -0,4 | 10,82 | 1,2 | 1,8 |
| Financiamento com recursos do BNDES total | 85.376 | 3,7% | 22,0% | -43,6% | 70,0% | 25,3% | 1,14 | -0,1 | 0,5 | 9,35 | -0,4 | 0,3 |
| Investimentos | 4.159 | 6,4% | 333,7% | -75,3% | 2022,2% | 523,8% | 0,33 | 0,0 | -3,3 | 9,90 | -1,3 | -2,8 |
| Agroindustrial | 81.212 | 3,5% | 17,6% | -35,5% | 56,0% | 17,7% | 1,18 | -0,1 | 0,6 | 9,33 | -0,4 | 0,4 |
| Microcrédito total | 9.325 | 0,4% | 20,0% | -10,4% | 26,5% | 22,4% | 3,66 | 0,0 | -4,8 | 50,21 | 3,0 | 5,5 |
| Consumo | 724 | -3,6% | -6,1% | -16,7% | -9,1% | -12,8% | 16,20 | -1,6 | -4,8 | 7,85 | -1,4 | -0,7 |
| Microempreendedores | 8.602 | 0,8% | 22,9% | -10,4% | 26,8% | 22,6% | 2,61 | 0,1 | -4,5 | 53,78 | 3,3 | 4,8 |
| Outros créditos direcionados | 2.574 | 8,2% | -6,7% | -40,0% | -21,2% | -28,4% | 8,39 | -1,1 | 7,0 | | | |

Panorama de Crédito – Resumo – Crédito PJ

| jan/25 | Saldo | | | Concessão | | | Inadimplência | | | Taxa de Juros | | |
|--|-----------|-----------|-----------|-----------|-----------|----------------------|---------------|----------------|----------------|---------------|----------------|----------------|
| Linha de Crédito PJ | Em R\$ mi | Var.% m/m | Var.% a/a | Var.% m/m | Var.% a/a | Var.% acum. 12 meses | % | Var.(p.p.) m/m | Var.(p.p.) a/a | % | Var.(p.p.) m/m | Var.(p.p.) a/a |
| Livre - PJ | 1.549.133 | -3,2% | 9,7% | -24,1% | 14,5% | 18,5% | 2,79 | 0,3 | -0,5 | 24,18 | 2,5 | 1,7 |
| Desconto de duplicatas e recebíveis | 191.052 | -15,6% | 13,4% | -31,8% | 48,1% | 24,8% | 0,63 | 0,1 | -3,3 | 18,82 | 1,6 | 0,0 |
| Desconto de cheques | 4.056 | 0,3% | -4,4% | -6,8% | -7,5% | -16,6% | 2,58 | 0,0 | -0,5 | 38,09 | 3,2 | 0,9 |
| Antecipação de faturas de cartão de crédito | 93.899 | -2,6% | 3,8% | -14,3% | 0,8% | 39,3% | 0,00 | 0,0 | -0,1 | 15,46 | 1,1 | 2,9 |
| Capital de giro total | 489.469 | -1,0% | 3,4% | -46,3% | -10,6% | 15,2% | 4,26 | 0,4 | -0,3 | 25,86 | 3,0 | 3,7 |
| Até 365 dias | 69.811 | -4,3% | 61,6% | -58,2% | 6,6% | 38,7% | 1,65 | 0,2 | -0,3 | 28,99 | 9,3 | -1,2 |
| Superior a 365 dias | 403.631 | -0,5% | -3,0% | -31,6% | -21,3% | 2,2% | 4,68 | 0,4 | -0,1 | 24,98 | 1,7 | 4,0 |
| Rotativo | 16.027 | 0,6% | 15,0% | -2,4% | -20,4% | 2,9% | 5,04 | 0,2 | 0,5 | 31,13 | 0,9 | 3,4 |
| Conta garantida | 43.863 | 3,9% | 15,1% | 0,4% | 13,9% | 39,2% | 2,59 | 0,0 | -0,6 | 52,84 | 2,2 | -6,5 |
| Cheque especial | 16.663 | 9,2% | -1,3% | 6,8% | 6,9% | 4,4% | 16,53 | 0,2 | -4,2 | 336,24 | 5,3 | -2,8 |
| Aquisição de bens total | 177.680 | -0,6% | 8,5% | -34,3% | -8,1% | 10,7% | 2,60 | 0,2 | 0,4 | 19,58 | 1,3 | 2,6 |
| Veículos | 139.206 | -0,6% | 11,2% | -36,6% | -8,5% | 11,9% | 2,59 | 0,3 | 0,5 | 19,74 | 1,5 | 3,0 |
| Outros bens | 38.473 | -0,8% | -0,2% | -25,0% | -6,9% | 6,7% | 2,63 | 0,1 | 0,0 | 18,75 | 0,2 | 0,9 |
| Arrendamento mercantil total | 22.447 | 1,4% | 16,8% | -6,5% | -42,1% | 11,9% | 0,46 | 0,0 | 0,0 | 15,89 | -1,0 | 0,8 |
| Veículos | 3.046 | 4,1% | 42,5% | 58,1% | 198,6% | 70,4% | 0,44 | 0,0 | 0,4 | 19,01 | 1,4 | 3,0 |
| Outros bens | 19.401 | 0,9% | 13,6% | -17,1% | -53,8% | 4,6% | 0,46 | 0,0 | -0,1 | 15,38 | -1,4 | 0,4 |
| Vendor | 2.847 | -10,2% | -16,0% | -13,7% | 14,2% | 7,0% | 0,13 | 0,0 | 0,0 | 15,64 | 1,1 | 1,1 |
| Compror | 17.233 | -9,2% | -13,7% | -37,0% | -32,7% | -23,4% | 0,04 | 0,0 | 0,0 | 18,77 | 1,4 | 2,8 |
| Cartão de crédito total | 42.826 | -2,9% | 15,8% | -21,1% | -1,4% | 9,8% | 5,95 | 0,3 | -1,1 | 50,75 | 17,9 | 5,5 |
| Rotativo | 4.878 | -24,4% | -32,7% | -40,1% | -36,5% | -17,4% | 44,19 | 12,4 | 14,1 | 270,32 | 103,1 | 116,7 |
| Parcelado | 2.657 | 5,6% | 15,3% | -3,0% | 28,2% | 17,7% | 14,84 | -2,9 | -3,6 | 147,20 | 2,4 | -1,0 |
| À vista | 35.291 | 0,4% | 28,6% | -16,3% | 9,9% | 23,6% | | | | | | |
| Adiantamento sobre contratos de câmbio (ACC) | 114.187 | -2,4% | 29,5% | -6,2% | 21,1% | 8,5% | 0,43 | 0,1 | -0,1 | 6,68 | 0,4 | 0,0 |
| Financiamento a importações | 7.770 | -5,9% | 38,1% | 61,4% | 125,8% | 43,2% | 0,10 | 0,0 | -0,1 | 8,48 | -2,2 | 0,5 |
| Financiamento a exportações | 138.436 | -0,5% | 8,8% | -28,9% | 41,6% | 2,4% | 0,66 | 0,1 | 0,2 | 15,29 | 0,1 | 3,0 |
| Repasso externo | 35.492 | -6,8% | 8,7% | -53,3% | -33,1% | 13,8% | 0,00 | 0,0 | 0,0 | 16,07 | 0,1 | 4,8 |
| Outros créditos livres | 151.213 | -0,4% | 22,6% | -50,1% | 121,4% | 15,6% | 5,62 | 0,4 | 0,3 | | | |
| Direcionado - PJ | 901.678 | 0,6% | 11,1% | -44,4% | 17,0% | 13,3% | 1,20 | 0,1 | -0,1 | 14,56 | 1,1 | 2,1 |
| Crédito rural total | 89.270 | 1,4% | 4,9% | -45,9% | 3,9% | -18,2% | 0,41 | 0,1 | -0,1 | 13,51 | -0,2 | 1,8 |
| Taxas de mercado | 55.493 | 1,3% | -1,5% | -59,6% | -43,2% | -36,2% | 0,54 | 0,2 | 0,1 | 14,73 | 0,1 | 2,8 |
| Taxas reguladas | 33.777 | 1,5% | 17,5% | -31,4% | 116,2% | 17,2% | 0,19 | 0,0 | -0,3 | 11,03 | -0,7 | 0,0 |
| Financiamento imobiliário total | 61.601 | -0,1% | 18,3% | -38,6% | -23,5% | 6,9% | 0,55 | -0,2 | -1,4 | 11,72 | 0,7 | 1,5 |
| Taxas de mercado | 40.614 | 0,0% | 18,4% | -41,2% | -27,4% | 11,5% | 0,64 | -0,2 | -2,0 | 11,92 | 0,6 | 1,7 |
| Taxas reguladas | 20.987 | -0,3% | 18,2% | -31,8% | -13,3% | -1,1% | 0,36 | 0,0 | -0,3 | 11,32 | 0,8 | 1,1 |
| BNDES total | 436.410 | 0,4% | 7,8% | -44,6% | -17,2% | 18,4% | 0,68 | 0,0 | 0,0 | 15,26 | 1,5 | 2,3 |
| Capital de giro | 13.990 | 3,6% | 83,2% | -52,8% | -10,5% | 79,7% | 4,37 | -0,1 | -3,4 | 12,51 | -1,1 | 1,2 |
| Investimentos | 403.034 | 0,2% | 5,5% | -45,4% | -18,1% | 12,4% | 0,58 | 0,0 | 0,0 | 15,49 | 1,6 | 2,4 |
| Agroindustrial | 19.387 | 0,7% | 28,6% | -19,5% | -9,6% | 44,4% | 0,13 | 0,0 | 0,1 | 12,73 | 1,0 | 1,8 |
| Outros créditos direcionados | 314.397 | 0,8% | 16,6% | -45,1% | 107,5% | 40,1% | 2,28 | 0,2 | -0,2 | | | |

Obrigado



Diretoria de Economia,
Regulação Prudencial e Riscos
economia@febraban.org.br